

**Variante al PGT per il recepimento del Reticolo Idrografico Principale e Minore**



ADOZIONE con Deliberazione del C. C. n. ... del 30-11-2010  
 APPROVAZIONE con Deliberazione del C. C. n. ... del ...  
 SINDACO  
 SEGRETARIO  
 RESPONSABILE SETTORE TECNICO  
 Dott. A. Schiavonessa  
 Geom. B. Ferrari

CENTRO STUDI  
**IMI**  
 DIRETTORE F.F.  
 Dott. F. Salsani

PROGETTISTA  
 ADR. C. Amadi  
 CAPO PROGETTO  
 ADR. C. Amadi  
 GRUPPO DI LAVORO  
 ADR. P. Andreoli

Scala 1:5.000  
 Novembre 2010  
 CON. DEL. N. 51/A, 7/VI, L. 2005/VI

**VINCOLI DI TUTELA E SALVAGUARDIA DI CARATTERE STORICO-PASTISTICO-AMBIENTALE**

ambiti di particolare valenza culturale o paesaggistica (D.Lgs. n. 43/2002)

PIANO TERRITORIALE DI COORDINAMENTO PARCO AGRICOLO SIOLO MILANO  
 D.Lgs. n. 43 del 28/2/2002

art.25 Parco Agricolo Sioilo Milano

art.26 territori agricoli di cintura metropolitana

art.27 territori di collegamento città e campagna

art.45 aree di coltivazione cave

art.42 ambito di tutela del Naviglio Grande

art.41 ambito di tutela dei fontanili

art.41 testa di fontanile

art.41 zone unite

art.38 nuclei rurali di interesse paesistico

art.38 nuclei di grande valore storico-culturale

art.39 insediamenti rurali di interesse paesistico

art.45 aree di coltivazione cave

aree in abbandono o soggette ad usi impropri

Elementi puntuali di tutela ambientale, paesistica, architettonica e monumentale

Titolo III - Capo IV del P.T.C. del Parco Agricolo Sioilo Milano - Regione Lombardia

emersione storico-architettonica

manufatti della Storia Agraria

fontanili

albero monumentale

art.65 NDA aree a rischio archeologico

art.31 NDA ambiti di rilevanza paesistica

PIANO DI INDIRIZZO FORESTALE 2004/2014

formazioni inghiottite

art.7 fasce boschive

art.7 boschi

strada in progetto

Confine comunale

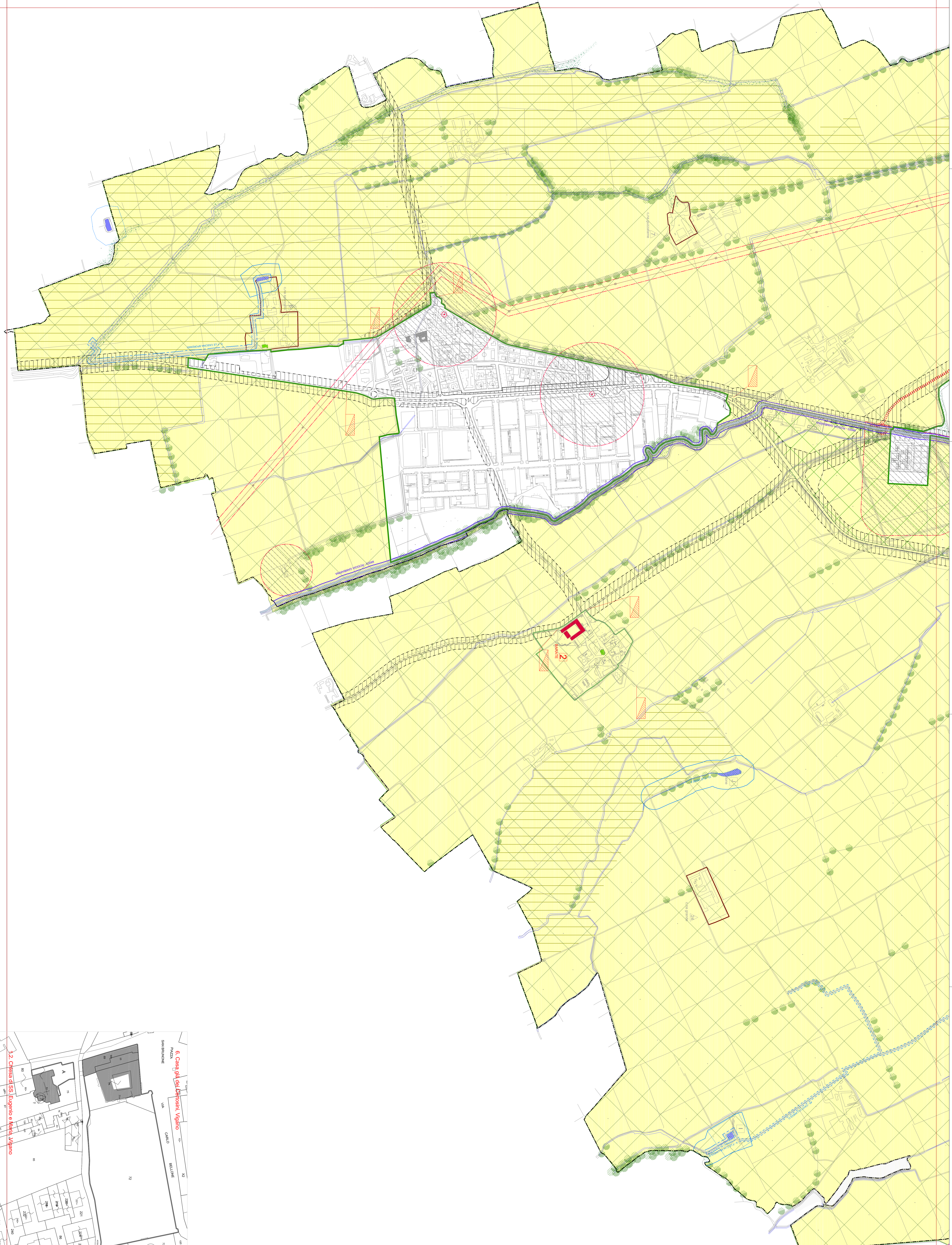

**Elenco dei Beni vincolati da D.Lgs. 42/04**

n.	Descrizione	Inirizzo	Frazione	Data provvedimento	Fg.	mappe
1	Chiesa SS. Eusebio e Maria	Via Certosa	Vigano	17/09/1957	30 A	
2	Chiesa SS. Eusebio e Maria (mobili zona di interesse storico-artistico)	Via Certosa	Vigano	07/09/1956	30 A	
3	Fontano di interesse storico-artistico	Via Roma	centro	27/07/1960	15/154-160	
4	Chiesa parrocchiale di San Vito	Via Vittorio Veneto	San Vito	30/11/1913	6/A	
5	Chiesa parrocchiale di San Vito	Via Madonna Vergine	Reggiano	20/09/1948	3/42-52-59	
6	Chiesa parrocchiale di San Vito	Via S. Siro	Reggiano	15/04/1955	50/57-73-72	
7	Chiesa parrocchiale di Sant'Antonio	Via Gozzadini	centro	14/01/1900	14/B	
8	Chiesa S. Maria	via S. Maria	località La	27/07/1950	10/56-57-54-53-330-330-331	

(Fonte: Soprintendenza per i Beni Architettonici e per il Paesaggio delle province di Milano - Elenco fornito in data 27/2/2006 - P.T.C. Vigente, Allegato A - Elenco dei vincoli paesistici ambientali)

**VINCOLI DI LIMITAZIONE ALL'EDIFICAZIONE**

**TITOLO X - COMPONENTE GEOLOGICA, IPROGEOLOGICA e SISMICA**

art.67 pr  
 Aree di salvaguardia delle cappelazioni ad uso irripetibile (D.Lgs. 152/98 e D.G.R. 10 aprile 2003, n. 7128/3)

art.69 pr  
 pozzi pubblici ad uso potabile

art.17bis pr  
 zone di rispetto (Decreto governativo n. 200/03)  
 linee elettrodotte e fasce di rispetto

**TITOLO X - COMPONENTE GEOLOGICA, IPROGEOLOGICA e SISMICA**

art.69 pr  
 RETICOLO IDROGRAFICO PRINCIPALE (D.G.R. 7/1989 del 1-08-2003)  
 Soggetta a polizia idraulica  
 Rogge e Cavi  
 Fontanili

**FASCE DI RISPETTO CON ATTIVITA' DI POLIZIA IDRAULICA**  
 (ai sensi della D.G.R. 1 agosto 2010 n. 7/1989 e s.m.i.)

art.69 pr  
 Reticolo principale  
 Reticolo minore - Rogge e Cavi  
 Reticolo minore - Fontanili

**PIANO REGOLATORE VEGENTE**  
 limiti di rispetto stradale e ferroviario  
 strada in progetto  
 limite corso albedo (riduzione)

