

Serie Ordinaria n. 49 - Lunedì 01 dicembre 2025

D.g.r. 24 novembre 2025 - n. XII/5381
Approvazione dell'aggiornamento delle graduatorie regionali per i siti contaminati e potenzialmente contaminati, ai sensi del Programma Regionale di Bonifica delle aree inquinate (PRB) approvato con d.g.r. 6408/2022

LA GIUNTA REGIONALE

Visto il decreto legislativo 3 aprile 2006, n. 152: «Norme in materia ambientale», in particolare il Titolo V «Bonifica di siti contaminati» e s.m.i.;

Vista la l.r. 12 dicembre 2003, n. 26: «Disciplina dei servizi locali di interesse economico generale. Norme in materia di gestione dei rifiuti, di energia, di utilizzo del sottosuolo e di risorse idriche» e s.m.i.;

Vista la legge regionale 10 ottobre 2023, n. 3, «Conferimento ai comuni di funzioni in materia di bonifica di siti contaminati»;

Richiamato il Programma Regionale di Sviluppo Sostenibile (PRSS) della XII Legislatura, approvato dal Consiglio regionale con d.c.r. n. XII/42 del 20 giugno 2023 e, in particolare, l'obiettivo strategico 5.3.2 «Sostenere il ripristino e la riqualificazione dei suoli degradati»;

Richiamata la deliberazione di Giunta regionale del 5 febbraio 2024, n. 1835 avente ad oggetto: «Legge regionale 10 ottobre 2023, n. 3, «Conferimento ai comuni di funzioni in materia di bonifica di siti contaminati». Approvazione delle modalità per l'esercizio delle funzioni regionali di indirizzo, coordinamento, controllo e supporto tecnico-amministrativo ai comuni»;

Vista la deliberazione di Giunta regionale del 23 maggio 2022, n. 6408 di approvazione dell'aggiornamento del Programma Regionale di Gestione dei Rifiuti (P.R.G.R.), comprensivo del Programma Regionale di Bonifica delle aree inquinate (P.R.B.) e dei relativi documenti previsti dalla Valutazione Ambientale Strategica (V.A.S.);

Dato atto che la suddetta d.g.r. 6408/2022 ha, tra l'altro, approvato quali allegati tecnici della Relazione di Piano del P.R.B.:

- allegato 8 - Metodologia SER-APHIM - Valutazione del rischio potenziale;
- allegato 9 - Graduatoria provinciale dei siti contaminati, che contiene la graduatoria dei siti contaminati per Provincia, per un totale di 224 siti;
- allegato 10 - Graduatoria provinciale dei siti potenzialmente contaminati che contiene la graduatoria dei siti potenzialmente contaminati per Provincia, per un totale di 233 siti;

Dato atto, inoltre, che le Norme Tecniche di Attuazione (N.T.A.) del P.R.B., all'art. 9 commi 5, 6, 7, prevedono che la Giunta regionale ogni tre anni approvi, con deliberazione, l'aggiornamento delle graduatorie delle priorità di intervento regionali per i siti contaminati e potenzialmente contaminati, sulla base delle graduatorie proposte da ARPA;

Considerato che l'aggiornamento triennale delle priorità di intervento regionali per i siti contaminati e potenzialmente contaminati, ai sensi dell'art. 6 comma 3 delle N.T.A. non costituisce variante al P.R.B.;

Preso atto che, nel corso del 2025, ARPA Lombardia, in raccordo con Regione, ha proceduto all'elaborazione delle graduatorie dei siti contaminati e potenzialmente contaminati, in aggiornamento agli allegati 9 e 10 del P.R.B.;

Dato atto che l'attività di aggiornamento delle graduatorie ha comportato anche momenti di confronto con le Province e la Città Metropolitana, nonché con il Comune di Milano;

Dato atto che l'aggiornamento delle graduatorie è stato eseguito da ARPA secondo la metodologia SER-APHIM Liv. 1 (acronimo di Short Environmental Radar - Assessment of Priorities for Human health and environmental Impacts), definita nel P.R.B. approvato (allegato 8), che permette di assegnare un punteggio di indice sintetico della potenziale criticità relativa a ogni sito considerato, basato sulla valutazione di sei classi di parametri relative a:

- presenza di sorgenti primarie attive (rifiuti abbandonati e/o discariche incontrollate, vasche/serbatoi perdenti, prodotto libero), dove la sorgente primaria rappresenta «l'elemento che è causa di inquinamento» della matrice ambientale naturale, in accordo con quanto indicato da ISPRA;
- matrici ambientali contaminate, quali sorgenti secondarie della contaminazione (suolo e/o falda);
- tipologia e pericolosità della classe di contaminanti riscontrati;
- principali vie di trasporto ed esposizione (acque superficiali, acque sotterranee, emissioni in atmosfera);
- bersagli potenziali, intesi sia come popolazione presente in

prossimità del sito, sia come rischio di passaggio nella catena alimentare (aree agricole, pozzi per uso idro-potabile), nonché come presenza di «bersagli ecologici» (aree classificate come SIC, ZPS e ZSC).

Preso atto, pertanto, che l'applicazione della metodologia SER-APHIM Liv. 1 ha permesso di attribuire, a ogni sito contaminato e potenzialmente contaminato valutato, un punteggio di indice sintetico della potenziale criticità relativa, permettendo di elaborare graduatorie regionali dei siti contaminati e potenzialmente contaminati;

Visti i seguenti elaborati, predisposti in esito all'applicazione da parte di ARPA della metodologia SER-APHIM Liv. 1:

- allegato 1 «Graduatoria regionale dei siti contaminati 2025 - Aggiornamento dell'allegato 9 del P.R.B. 2022», che contiene la graduatoria dei siti contaminati alla data del 31 dicembre 2024 (fatta eccezione per quelli con interventi di bonifica in corso) per Provincia, in funzione dell'indice sintetico di «potenziale criticità relativa» a seguito dell'applicazione di SER-APHIM - Livello 1, per un totale di 228 siti;
- allegato 2 «Graduatoria regionale dei siti potenzialmente contaminati 2025 - Aggiornamento dell'allegato 10 del P.R.B. 2022» che contiene la graduatoria dei siti potenzialmente contaminati con attività sospese dalla data del 31 dicembre 2021, per Provincia, in funzione dell'indice sintetico di «potenziale criticità relativa» stimato con l'applicazione di SER-APHIM - Livello 1, per un totale di 318 siti;

Ritenuto di approvare, quale parte integrante del presente provvedimento,:

- allegato 1 «Graduatoria regionale dei siti contaminati 2025 - Aggiornamento dell'allegato 9 del P.R.B. 2022»;
- allegato 2 «Graduatoria regionale dei siti potenzialmente contaminati 2025 - Aggiornamento dell'allegato 10 del P.R.B. 2022»;

Dato atto che le graduatorie di cui agli allegati 1 e 2 alla presente deliberazione aggiornano le graduatorie di cui agli allegati 9 e 10 del PRB 2022, approvati con d.g.r. 6408/2022;

Considerato che, ai sensi dell'art. 9 delle N.T.A.:

- ai fini dell'attuazione del Programma nazionale di bonifica, di cui al d.m. 269/2020, i siti orfani proposti da Regione Lombardia sono individuati fra i siti prioritari di cui alle graduatorie provinciali;
- Regione Lombardia informa le Amministrazioni comunali e provinciali dell'inserimento dei siti tra le priorità di intervento regionali e monitora lo stato dei procedimenti di bonifica di competenza comunale;
- entro 90 giorni dalla pubblicazione degli elenchi, i Comuni nel cui territorio ricadono siti con procedimento sospeso (contaminati o potenzialmente contaminati) comunicano alla Regione le azioni assunte o che intendono assumere per la ripresa del procedimento, in conformità alle previsioni legge;

Considerato, altresì, che, ai fini della programmazione economico-finanziaria regionale per interventi ex-officio di bonifica, le N.T.A. del P.R.B. 2022 prevedono che gli interventi ammessi a finanziamento regionale per i siti contaminati e potenzialmente contaminati siano definiti sulla base delle graduatorie di cui agli Allegati 9 e 10 alla Relazione generale, aggiornate a cadenza triennale;

Dato atto che il presente provvedimento concorre all'attuazione dell'Obiettivo strategico 5.3.2 «Sostenere il ripristino e la riqualificazione dei suoli degradati» del Programma regionale di sviluppo sostenibile della XII Legislatura, approvato dal Consiglio regionale con deliberazione n. 42 del 20 giugno 2023;

Vista la l.r. 7 luglio 2008, n. 20 «Testo unico delle leggi regionali in materia di organizzazione e personale», nonché i Provvedimenti organizzativi dell'XII Legislatura;

A voti unanimi, espressi nelle forme di legge;

DELIBERA

1. di approvare, per le motivazioni e gli effetti esposti in premessa, i seguenti allegati, quale parte integrante del presente provvedimento, in aggiornamento rispettivamente dell'allegato 9 e dell'allegato 10 del P.R.B.:

- allegato 1 «Graduatoria regionale dei siti contaminati 2025 - Aggiornamento dell'allegato 9 del P.R.B. 2022»;
- allegato 2 «Graduatoria regionale dei siti potenzialmente contaminati 2025 - Aggiornamento dell'allegato 10 del P.R.B. 2022»;

2. di demandare al dirigente competente della Direzione Ambiente e clima di informare le Amministrazioni comunali e pro-

vinciali interessate delle graduatorie approvate, per i seguiti di competenza anche al fine dell'aggiornamento degli strumenti urbanistici ai termini dell'art. 21 della l.r. 26/2003;

3. di provvedere alla relativa pubblicazione del presente provvedimento sul Bollettino Ufficiale della Regione Lombardia, comprensivo di allegati;

4. di provvedere altresì alla pubblicazione del presente atto comprensivo di allegati sul sito web di Regione Lombardia.

Il segretario: Riccardo Perini

_____ • _____

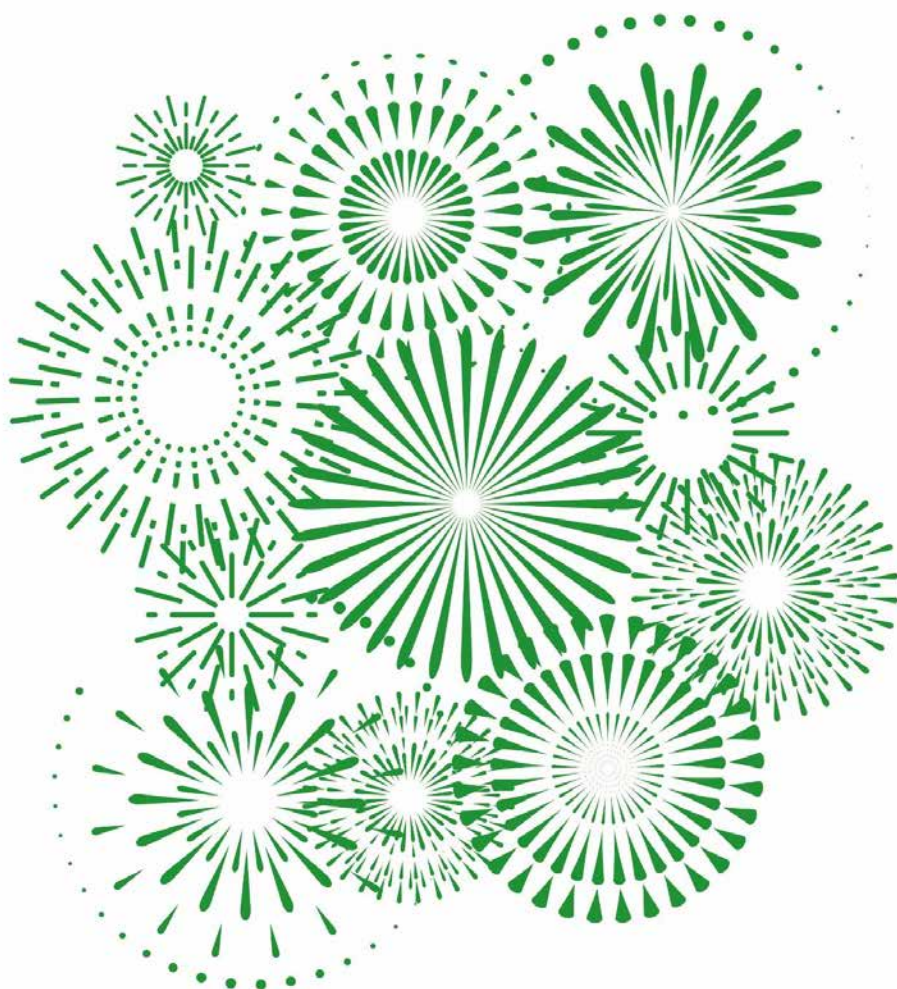

Programma Regionale di Bonifica P.R.B.

Allegato 1 **“Graduatoria regionale dei siti contaminati 2025 –** **Aggiornamento dell’allegato 9 del P.R.B. 2022”**

Metodologia SER- APHIM - Livello 1



Sostenibilità
in Lombardia



Regione
Lombardia

Allegato 1 - “Graduatoria regionale dei siti contaminati 2025 - Aggiornamento dell'allegato 9 del P.R.B. 2022” Metodologia SER- APHIM - Livello 1									
Provincia	Codice sito in PSC-AGISCO	Denominazione	Comune	Sito già oggetto di finanziamento regionale (Sì / No)	Stato procedimento al 31.10.2025	Tipo procedimento (pubblico / privato)	Siti prioritari (primi 60 siti per punteggio tra siti con intervento pubblico e/o con attività sospese)	Sito incluso in precedente graduatoria	Punteggio totale sito
Bergamo	BG004.0004	FONDERIA CUSTALL	ALBINO	NO	Non in corso	privato	NO		9,24
Bergamo	BG005.0003	PV Q8 N. 1412	ALMÈ	NO	In corso	privato	NO	SI	10,86
Bergamo	BG016.0005	TAMOIL ITALIA - SVERSAMENTO GASOLIO ROGGIA NUOVA E ROGGIA GUIDANA	AZZANO SAN PAOLO	NO	Non in corso	privato	NO	SI	5,06
Bergamo	BG024.0079	TRUSSARDI PETROLI S.P.A.	BERGAMO	NO	In corso	privato	NO		12,98
Bergamo	BG024.0110	IMM.RE GLENN (EX PREALUX)	BERGAMO	NO	In corso	privato	NO		17,2
Bergamo	BG046.0010	ITALCEMENTI	CALUSCO D'ADDA	NO	In corso	privato	NO		13,36
Bergamo	BG062.0002	Faini Bigiotteria Porto, ROTOGALVANO SNC, ERGA S.P.A.GRUPPO ENEL	CASTELLI CALEPIO	NO	Non in corso	privato	NO	SI	8
Bergamo	BG076.0006	CASTELLO RIPA RICETTO	CIVIDATE AL PIANO	si	In corso	pubblico	NO		7,04
Bergamo	BG086.0001	Ex DISCARICA DI SCORIE ACCIAIERIE PISOgne	COSTA VOLPINO	NO	In corso	privato	NO	SI	18,96
Bergamo	BG111.0002	RIPORTI INDUSTRIALI SRL	GAZZANIGA	NO	Non in corso	privato	NO	SI	9,36
Bergamo	BG115.0006	EX DEPOSITO CARBURANTI (D&V INIZIATIVE S.R.L.)	GORLE	NO	In corso	privato	NO		7,08
Bergamo	BG144.0004	EX PV API	NEMBRO	NO	In corso	privato	NO		9,06
Bergamo	BG152.0001	EX SMALTERIE OSIO, JACOB DELAFON ITALIA SRL	OSIO SOPRA	NO	Non in corso	privato	SI		19,12
Bergamo	BG220.0003	NUOVO POLO SCOLASTICO - EDIFICIO POLIFUNZIONALE	TREVIOLO	NO	In corso	pubblico	NO		6,24
Bergamo	BG232.0006	RUBINETTERIE MARIANI S.R.L.	VERDELLINO	NO	In corso	privato	NO	SI	16,96
Bergamo	BG232.0007	IMM.RE LA RODIOLA - AREA EURODOLCIARIA S.R.L.	VERDELLINO	NO	In corso	privato	NO	SI	12,48
Brescia	BS016.0006	SELCA SPA IN FALLIMENTO	BERZO DEMO	NO	In corso	pubblico	SI	SI	18,7
Brescia	BS023.0001	DOROTEX	BOTTICINO	NO	Non in corso	privato	SI	SI	16,96
Brescia	BS025.0001	Area SLM/ex Stefana	BOVEZZO	NO	Non in corso	pubblico	SI	SI	20,2
Brescia	BS029.0022	PIETRA CURVA	BRESCIA	NO	In corso	privato	NO	SI	15,48

Serie Ordinaria n. 49 - Lunedì 01 dicembre 2025

Allegato 1 - “Graduatoria regionale dei siti contaminati 2025 - Aggiornamento dell'allegato 9 del P.R.B. 2022” Metodologia SER- APHIM - Livello 1									
Provincia	Codice sito in PSC-AGISCO	Denominazione	Comune	Sito già oggetto di finanziamento regionale (Sì / No)	Stato procedimento al 31.10.2025	Tipo procedimento (pubblico / privato)	Siti prioritari (primi 60 siti per punteggio tra siti con intervento pubblico e/o con attività sospese)	Sito incluso in precedente graduatoria	Punteggio totale sito
Brescia	BS029.0072	DISCARICA ECOSERVIZI EX VEPART	BRESCIA	NO	In corso	pubblico	SI	SI	12,48
Brescia	BS029.0216	PAV 516	BRESCIA	NO	In corso	privato	NO		10,24
Brescia	BS029.0245	ISTITUTO ZOOPROFILATTICO SPERIMENTALE - ED. 16B E 16C	BRESCIA	NO	In corso	pubblico	NO		5,06
Brescia	BS029.0278	BENZOGAS SRL	BRESCIA	NO	In corso	privato	NO		6,24
Brescia	BS039.0001	CASEIFICIO SOCIALE DI CARPENEDOLO	CARPENEDOLO	NO	In corso	privato	NO		7,02
Brescia	BS040.0005	FONDERIA F.LLI GERVASONI SPA	CASTEGNATO	NO	Non in corso	privato	NO	SI	10,36
Brescia	BS043.0001	EX CAVA LAGO BORGO	CASTENEDOLO	NO	Non in corso	pubblico	SI	SI	22,96
Brescia	BS059.0006	LUNIKGAS - POZZO PERDENTE	COLOGNE	NO	In corso	privato	NO		11,06
Brescia	BS061.0001	CAFFARO SPA - SOTTOSTAZIONE ELETTRICA "STOCCHETTA"	CONCESIO	NO	In corso	privato	NO	SI	14,96
Brescia	BS061.0015	AUTOSTRADA VALTROMPIA - CB CODOLAZZA 1	CONCESIO	NO	In corso	pubblico	SI		12
Brescia	BS065.0004	EX AREA INDUSTRIALE ITALSIDER	DARFO BOARIO TERME	NO	In corso	privato	NO	SI	18,2
Brescia	BS065.0016	DARFO TRADE RISULTANTE DA RETTIFICA CONFINI CON SITO LINEA ENERGIA (EX SAGETER)	DARFO BOARIO TERME	NO	In corso	privato	NO	SI	17
Brescia	BS067.0043	RIMOZIONE SERBATOI INTERRATI - FERSERVIZI SPA	DESENZANO DEL GARDA	NO	In corso	privato	NO		5,02
Brescia	BS070.0005	TIRO AL PIATTELLO	ESINE	NO	In corso	privato	NO		12,24
Brescia	BS071.0001	EX-CAVE ROCCA	FIESSE	NO	In corso	pubblico	SI	SI	17,46
Brescia	BS075.0002	AREA EX CROMOPLAST	GARDONE VAL TROMPIA	si	In corso	pubblico	SI	SI	12,64
Brescia	BS075.0006	Galvanotechnik s.r.l.	GARDONE VAL TROMPIA	NO	Non in corso	privato	SI	SI	15
Brescia	BS075.0018	FABBRICA D'ARMI PIETRO BERETTA S.P.A - EX TT-TS	GARDONE VAL TROMPIA	NO	In corso	privato	NO		13,72
Brescia	BS092.0001	DISCARICA TRIVELLINO	LONATO	NO	Non in corso	privato	SI	SI	16,36
Brescia	BS092.0022	GM IMMOBILIARE SRL	LONATO	NO	In corso	privato	NO		11,1

Allegato 1 - “Graduatoria regionale dei siti contaminati 2025 - Aggiornamento dell'allegato 9 del P.R.B. 2022” Metodologia SER- APHIM - Livello 1									
Provincia	Codice sito in PSC-AGISCO	Denominazione	Comune	Sito già oggetto di finanziamento regionale (Sì / No)	Stato procedimento al 31.10.2025	Tipo procedimento (pubblico / privato)	Siti prioritari (primi 60 siti per punteggio tra siti con intervento pubblico e/o con attività sospese)	Sito incluso in precedente graduatoria	Punteggio totale sito
Brescia	BS096.0001	Cromatura Rivadossi poi Erregi	LUMEZZANE	NO	Non in corso	pubblico	NO	SI	9,24
Brescia	BS096.0020	CIMITERO UNICO	LUMEZZANE	NO	Non in corso	pubblico	NO	SI	10,08
Brescia	BS096.0024	EX RUBINETTERIE G.S.	LUMEZZANE	NO	In corso	privato	NO		9,24
Brescia	BS112.0001	ERCOS SPA	MONTICELLI BRUSATI	NO	In corso	privato	NO	SI	11,36
Brescia	BS113.0003	DISCARICA ACCINI	MONTICHIARI	NO	In corso	pubblico	NO	SI	10,36
Brescia	BS113.0005	ex cava Baratti loc. Ponchioni	MONTICHIARI	NO	In corso	pubblico	SI	SI	18,48
Brescia	BS114.0001	EX CAVA BONOMELLI	MONTIRONE	NO	In corso	privato	NO	SI	14,48
Brescia	BS117.0001	OASI IMMOBILIARE - AFIM S.P.A. EX AREA INDUSTRIALE	NAVE	NO	In corso	privato	NO	SI	21,4
Brescia	BS130.0002	EX CAVA VIANELLI	PADERNO FRANCIACORTA	sì	Non in corso	pubblico	NO	SI	10
Brescia	BS143.0001	OLS - OFFICINE LAMINATOI SEBINO	PISOGNE	NO	Non in corso	privato	SI	SI	17,2
Brescia	BS161.0003	CROMATURA STAFF	REZZATO	NO	In corso	privato	NO	SI	12,48
Brescia	BS199.0003	AREA P.A.5	VILLA CARCINA	NO	In corso	pubblico	NO	SI	5,08
Brescia	BS201.0002	P.V. ESSO 1032	VILLANUOVA SUL CLISI	NO	In corso	privato	NO	SI	11,12
Como	CO041.0021	P.V 4947	CANTÙ	NO	In corso	privato	NO		14,22
Como	CO041.0036	AREA SADE (EX ELECA - EX FRASER)	CANTÙ	NO	In corso	privato	NO		10,98
Como	CO075.0029	AREA ADIBITA A PARCHEGGIO	COMO	NO	Non in corso	pubblico	SI	SI	17,48
Como	CO075.0042	Area Bellaria	COMO	NO	Non in corso	privato	SI	SI	11,48
Como	CO075.0059	Area Soc. CARIM	COMO	NO	Non in corso	privato	SI	SI	16
Como	CO135.0009	LUISAGO FILTEX	LUISAGO	NO	In corso	privato	NO	SI	17,76
Como	CO143.0030	ZI RETE GAS SPA - EX OFFICINA DEL GAS	MARIANO COMENSE	NO	In corso	privato	NO		15,76

Serie Ordinaria n. 49 - Lunedì 01 dicembre 2025

Allegato 1 - “Graduatoria regionale dei siti contaminati 2025 - Aggiornamento dell'allegato 9 del P.R.B. 2022” Metodologia SER- APHIM - Livello 1									
Provincia	Codice sito in PSC-AGISCO	Denominazione	Comune	Sito già oggetto di finanziamento regionale (Si / No)	Stato procedimento al 31.10.2025	Tipo procedimento (pubblico / privato)	Siti prioritari (primi 60 siti per punteggio tra siti con intervento pubblico e/o con attività sospese)	Sito incluso in precedente graduatoria	Punteggio totale sito
Como	CO169.0002	DITTA STAR SPA	OLTRONA DI SAN MAMETTE	si	In corso	pubblico	SI	SI	14,98
Lecco	LC009.0007	ME.A.L. SRL - EX THULE - EX KOENIG	BOSISIO PARINI	NO	In corso	privato	NO		7,52
Lecco	LC031.0003	TRAFILERIE PASSERINI ALLUMINIO SPA	DOLZAGO	NO	In corso	privato	NO		14,16
Lecco	LC036.0006	GOLDEN LADY	GALBIATE	NO	Non in corso	privato	SI		11,36
Lecco	LC042.0002	Area Centro Sportivo Bione	LECCO	NO	In corso	pubblico	SI	SI	11,08
Lecco	LC042.0030	OTOMEC SRL	LECCO	NO	Non in corso	privato	SI	SI	13,08
Lecco	LC042.0046	P.V. FREMAR	LECCO	NO	In corso	privato	NO	SI	13,88
Lecco	LC042.0049	REALIZZAZIONE Nuova Sede Centrale del Comando dei Vigili del Fuoco	LECCO	NO	Non in corso	pubblico	SI	SI	21,7
Lecco	LC083.0002	AREA EX DITTA FOMP FONDERIE S.P.A.	VALMADRERA	NO	In corso	privato	NO	SI	24,2
Lodi	LO010.0012	UNILEVER ITALIA MANUFACTURING SPA	CASALPUSTERLENGO	NO	In corso	privato	NO		5,02
Lodi	LO019.0007	EX DEBAT CHIMICA (ORA CHEMITRUST) - D.LGS 152/06	CODOGNO	NO	Non in corso	privato	SI		16,1
Lodi	LO028.0002	Area Ex Stabilimento Metallurgica Graffignana S.p.a.	GRAFFIGNANA	NO	Non in corso	privato	NO	SI	4,06
Lodi	LO031.0042	EX PHARMAGEL	LODI	NO	In corso	privato	NO		13,64
Lodi	LO032.0003	TRELLEBORG - EX REEVES ITALIA S.P.A.	LODI VECCHIO	NO	In corso	privato	NO	SI	16,96
Lodi	LO045.0002	ENI S.P.A. CORNEGLIANO 6, FG. 1 MAPP. 17	PIEVE FISSIRAGA	NO	In corso	privato	NO		14,44
Lodi	LO050.0007	AREA EX SINTERAMA - EX SAMADOVAL	SANT'ANGELO LODIGIANO	NO	In corso	privato	NO	SI	15,8
Lodi	LO054.0001	Area di servizio P.V. ESSO (EX P.V. ERG MI445)	SOMAGLIA	NO	In corso	privato	NO	SI	14,38
Lodi	LO054.0005	P.V. SHELL 49.230, Ads Somaglia Est	SOMAGLIA	NO	In corso	privato	NO	SI	15,6
Lodi	LO059.0001	EX DISCARICA VALERA FRATTA	VALERA FRATTA	NO	Non in corso	pubblico	NO	SI	8,36
Monza e Brianza	MB007.0001	P.V. ESSO 0034	BERNAREGGIO	NO	Non in corso	privato	NO		3

Allegato 1 - “Graduatoria regionale dei siti contaminati 2025 - Aggiornamento dell'allegato 9 del P.R.B. 2022” Metodologia SER- APHIM - Livello 1									
Provincia	Codice sito in PSC-AGISCO	Denominazione	Comune	Sito già oggetto di finanziamento regionale (Sì / No)	Stato procedimento al 31.10.2025	Tipo procedimento (pubblico / privato)	Siti prioritari (primi 60 siti per punteggio tra siti con intervento pubblico e/o con attività sospese)	Sito incluso in precedente graduatoria	Punteggio totale sito
Monza e Brianza	MB009.0005	DEPOSITO CARBURANTI CAPONI S.N.C.	BIASSONO	NO	In corso	privato	NO		5,56
Monza e Brianza	MB015.0005	PUNTO VENDITA Q8 N. 1129 - BONIFICA 2017	CARATE BRIANZA	NO	In corso	privato	NO		7,02
Monza e Brianza	MB033.0003	AREA VIA FOSCOLO/COLLODI	MONZA	NO	In corso	pubblico	SI	SI	21,2
Monza e Brianza	MB033.0045	EX TESSITURA GARBAGNATI	MONZA	NO	In corso	privato	NO		12,6
Monza e Brianza	MB033.0083	VIA SAN FRANCESCO D'ASSISI	MONZA	NO	In corso	privato	NO		3,06
Monza e Brianza	MB047.0004	FORMENTI E GIOVENZANA S.P.A.-DIVISIONE GIEFFE	VEDUGGIO CON COLZANO	NO	In corso	privato	NO		15
Monza e Brianza	MB049.0009	ALBERTINI CESARE SPA	VILLASANTA	NO	In corso	privato	NO		18,36
Monza e Brianza	MB049.0014	VIA MONTELLO 34	VILLASANTA	NO	In corso	privato	NO		9,12
Monza e Brianza	MB049.0015	EX COLOMBO AGOSTINO SPA	VILLASANTA	NO	In corso	privato	NO		12,24
Milano	MI002.0048	BORMIOLI LUIGI SPA	ABBIATEGRASSO	NO	In corso	privato	NO		3
Milano	MI009.0036	soc. Promez srl, ex TRE FIORI	ARESE	NO	Non in corso	privato	SI	SI	22,36
Milano	MI010.0004	TIRO A VOLO ARLUNESE	ARLUNO	NO	Non in corso	privato	NO	SI	6,24
Milano	MI011.0022	P.V. ENI N. 2540	ASSAGO	NO	In corso	privato	NO	SI	14,44
Milano	MI012.0024	EFFRAZIONE OLEODOTTO ENI	BAREGGIO	NO	In corso	privato	NO	SI	16,98
Milano	MI016.0002	Ditta NE.MA. Di Negri e Manzoni S.n.c.	BELLINZAGO LOMBARDO	NO	Non in corso	privato	SI	SI	11,72
Monza e Brianza	MI030.0011	INDUSTRIA CHIMICA BOVISIO (ICSAM) - EX AREA INDUSTRIALE	BOVISIO - MASCIAGO	NO	Non in corso	privato	NO	SI	8,32
Milano	MI032.0005	NEMA Srl - Ex LOMBARDA TRASFORMATORI	BRESSO	NO	Non in corso	privato	SI	SI	20,12
Milano	MI036.0010	Area "ex SOLFRENE" - Area Posteggio	BUCCINASCO	NO	Non in corso	privato	SI	SI	16,56
Milano	MI036.0012	AREA VIA FRATELLI CERVI	BUCCINASCO	NO	In corso	privato	NO	SI	13,9
Milano	MI041.0008	Ditta Rimoldi Necchi srl	BUSTO GAROLFO	NO	In corso	privato	NO	SI	16,96

Serie Ordinaria n. 49 - Lunedì 01 dicembre 2025

Allegato 1 - “Graduatoria regionale dei siti contaminati 2025 - Aggiornamento dell'allegato 9 del P.R.B. 2022” Metodologia SER- APHIM - Livello 1									
Provincia	Codice sito in PSC-AGISCO	Denominazione	Comune	Sito già oggetto di finanziamento regionale (Sì / No)	Stato procedimento al 31.10.2025	Tipo procedimento (pubblico / privato)	Siti prioritari (primi 60 siti per punteggio tra siti con intervento pubblico e/o con attività sospese)	Sito incluso in precedente graduatoria	Punteggio totale sito
Milano	MI055.0003	EX MACELLO	CASARILE	NO	Non in corso	privato	NO	SI	10,74
Milano	MI062.0002	AREE SPAGLIAMENTO FOGNATURA	CASTANO PRIMO	NO	Non in corso	pubblico	NO	SI	6,58
Milano	MI070.0077	SAPICI SPA	CERNUSCO SUL NAVIGLIO	NO	Non in corso	privato	NO		10
Milano	MI071.0002	Saronio, subarea	CERRO AL LAMBRO	si	In corso	pubblico	SI	SI	18,96
Milano	MI077.0101	AREA VIA VITTORIO VENETO	CINISELLO BALSAMO	NO	Non in corso	privato	NO	SI	4
Milano	MI078.0002	FUORIUSCITA DI IDROCARBURI PER DERIVAZIONE ABUSIVA -	CISLIANO	NO	In corso	privato	NO	SI	16,98
Milano	MI078.0004	EFFRAZIONE OLEODOTTO ENI	CISLIANO	NO	In corso	privato	NO	SI	13,56
Milano	MI085.0005	SOCIETÀ LATTUADA GIUSEPPE & FIGLI	CORBETTA	NO	Non in corso	privato	NO	SI	5,02
Milano	MI085.0006	RITROVAMENTO RIFIUTI INTERRATI	CORBETTA	NO	Non in corso	privato	SI	SI	13,06
Milano	MI086.0010	SU.PER SRL	CORMANO	NO	Non in corso	privato	NO	SI	6
Milano	MI093.0001	PVF 0469 ESSO ITALIANA Srl	CORSICO	NO	In corso	privato	NO		13,38
Milano	MI113.0017	DEPURATORE CAP HOLDING	INVERUNO	NO	In corso	privato	NO		14
Milano	MI115.0023	MAMOLI SRL - DISMISSIONE LOTTI 1 E 2	LACCHIARELLA	NO	In corso	privato	NO		10,86
Milano	MI118.0064	EX OFFICINE GALVANICHE ZANZOTTERA	LEGNANO	NO	In corso	privato	NO	SI	17,2
Monza e Brianza	MI121.0004	CAVA MANARA	LIMBIATE	NO	Non in corso	privato	SI	SI	18,1
Monza e Brianza	MI121.0008	Europeir S.r.l. - Area 1	LIMBIATE	NO	In corso	privato	NO	SI	11,68
Milano	MI140.0025	AREA EX CHIMICA SARONIO	MELEGNANO	NO	In corso	pubblico	SI		33
Milano	MI146.0388	CROMATURA ANGELINI EX AREA INDUSTRIALE	MILANO	NO	In corso	privato	NO	SI	16,96
Milano	MI146.0410	Ditta Lorenzi S.r.l.	MILANO	NO	In corso	privato	NO	SI	16,8
Milano	MI146.0529	AGIP PV 54367	MILANO	NO	In corso	privato	NO	SI	14,44

Allegato 1 - “Graduatoria regionale dei siti contaminati 2025 - Aggiornamento dell'allegato 9 del P.R.B. 2022” Metodologia SER- APHIM - Livello 1									
Provincia	Codice sito in PSC-AGISCO	Denominazione	Comune	Sito già oggetto di finanziamento regionale (Sì / No)	Stato procedimento al 31.10.2025	Tipo procedimento (pubblico / privato)	Siti prioritari (primi 60 siti per punteggio tra siti con intervento pubblico e/o con attività sospese)	Sito incluso in precedente graduatoria	Punteggio totale sito
Milano	MI146.1046	STAZIONE DI PORTA VITTORIA	MILANO	NO	In corso	pubblico	SI	SI	12,6
Milano	MI146.1080	AREA C.D.C.	MILANO	NO	In corso	privato	NO	SI	10,24
Milano	MI146.1088	MAGNIFICAE DOMUS S.r.l. - AREA EX OFFICINE MECCANICHE SACERDOTI	MILANO	NO	Non in corso	privato	SI	SI	13,8
Milano	MI146.1096	Area condominiale - Serbatoi centrale termica	MILANO	NO	In corso	privato	NO	SI	4,02
Milano	MI146.1482	AREA VIA SAN BERNARDO	MILANO	NO	In corso	privato	NO		10,32
Milano	MI146.1559	Area ex ELECTROCLEANING S.r.l.	MILANO	NO	In corso	privato	NO	SI	14,24
Milano	MI146.1618	SCUOLE COMUNALI VIA OGLIO 20	MILANO	NO	In corso	pubblico	SI		11,08
Milano	MI146.1628	SCUOLE COMUNALI VIA MARTINENGO	MILANO	NO	In corso	pubblico	NO		4
Milano	MI146.1637	SCUOLA COMUNALE	MILANO	NO	In corso	pubblico	NO		6
Milano	MI146.1822	AREA "M5 - AREA SCARICO FRESA BIGNAMI"	MILANO	NO	In corso	privato	NO		16,12
Milano	MI146.1945	SCUOLE COMUNALI VIA VESPRI SICILIANI	MILANO	NO	In corso	pubblico	NO	SI	9,4
Milano	MI146.2289	Sito Galileo Avionica ora Finmeccanica Group Real Estate S.p.A.	MILANO	NO	In corso	privato	NO	SI	19,2
Milano	MI146.2291	Area di Piazza del Carmine	MILANO	NO	In corso	pubblico	SI		11,36
Milano	MI146.2403	P.V. ESSO 2122	MILANO	NO	In corso	privato	NO		13,48
Milano	MI146.2616	AREA DI VIALE FORLANINI	MILANO	NO	In corso	privato	NO	SI	17,96
Milano	MI146.2843	SCALO MERCI FARINI E SQUADRA RIALZO DI MILANO-FARINI	MILANO	NO	In corso	pubblico	SI		11,6
Milano	MI146.3022	AREA NORD CAVA CHIASSERINI	MILANO	NO	In corso	pubblico	SI	SI	14,6
Milano	MI146.3274	SCUOLA MATERNA VIA MARTINETTI	MILANO	NO	In corso	pubblico	NO	SI	9,4
Milano	MI146.3406	AREA COSENZ	MILANO	NO	In corso	pubblico	NO		10,24
Milano	MI146.4203	IMMOBILE DI PROPRIETÀ SOCIETÀ LOFT INN SRL	MILANO	NO	In corso	privato	NO	SI	9,24

Serie Ordinaria n. 49 - Lunedì 01 dicembre 2025

Allegato 1 - “Graduatoria regionale dei siti contaminati 2025 - Aggiornamento dell'allegato 9 del P.R.B. 2022” Metodologia SER- APHIM - Livello 1									
Provincia	Codice sito in PSC-AGISCO	Denominazione	Comune	Sito già oggetto di finanziamento regionale (Sì / No)	Stato procedimento al 31.10.2025	Tipo procedimento (pubblico / privato)	Siti prioritari (primi 60 siti per punteggio tra siti con intervento pubblico e/o con attività sospese)	Sito incluso in precedente graduatoria	Punteggio totale sito
Milano	MI146.4256	EX SCALO DI PORTA GENOVA	MILANO	NO	In corso	pubblico	SI		14,8
Milano	MI146.4261	EX DOGANA MERCI	MILANO	NO	In corso	pubblico	SI		18,2
Milano	MI146.4264	AREA VIA VOLTA	MILANO	NO	Non in corso	privato	NO		4
Milano	MI146.4350	UNIPOLSAI BRUZZANO PA7 AMBITO 1	MILANO	NO	In corso	privato	NO		14,36
Milano	MI146.4374	EX RATTI SRL	MILANO	NO	In corso	pubblico	SI		12,36
Milano	MI146.4386	EX CAVA TRIBONIANO	MILANO	NO	In corso	pubblico	SI		23,2
Milano	MI146.4429	AREA VIA ALUNNO 17	MILANO	NO	In corso	privato	NO		13,24
Milano	MI146.4434	AREA FUTURO OSPEDALE SAN LUCA	MILANO	NO	Non in corso	privato	NO		4
Milano	MI146.4532	RESIDENZA UNIVERSITARIA	MILANO	NO	In corso	pubblico	NO		9,08
Milano	MI146.4621	COOP SANT'ILARIO S.C.R.L.	MILANO	NO	In corso	privato	NO		14,36
Milano	MI146.4625	AREA DI VIA VENINI	MILANO	NO	In corso	privato	NO		4
Milano	MI146.4632	AREA VIA CRESCENZAGO 77 - EX "CAVA DEL PARCO LAMBRO"	MILANO	NO	In corso	privato	NO		19,4
Milano	MI146.4724	EX-OFFICINA V. SANT'ABBONDIO ANG. V. MISSAGLIA COD. 151461979	MILANO	NO	In corso	privato	NO		8
Milano	MI146.4731	SCALO MERCI LAMBRATE, LOTTO A	MILANO	NO	In corso	privato	NO		10,36
Milano	MI146.4840	VIA ORTLES 53	MILANO	NO	In corso	privato	NO		8,24
Milano	MI146.4850	AREA PA2 NATTA-NORD - AREA B EX DEPURATORE DI LAMPUGNANO	MILANO	NO	In corso	privato	NO		7
Milano	MI146.4860	LIDL ITALIA	MILANO	NO	In corso	privato	NO		9,24
Milano	MI146.4875	AREA VIA RIVA DI TRENTO	MILANO	NO	In corso	privato	NO		7
Milano	MI146.4912	AREA VIA BRUNI	MILANO	NO	In corso	privato	NO		4
Monza e Brianza	MI149.0051	COLNAGO ACCUMULATORI	MONZA	NO	Non in corso	privato	NO	SI	6,24

Allegato 1 - “Graduatoria regionale dei siti contaminati 2025 - Aggiornamento dell'allegato 9 del P.R.B. 2022” Metodologia SER- APHIM - Livello 1									
Provincia	Codice sito in PSC-AGISCO	Denominazione	Comune	Sito già oggetto di finanziamento regionale (Sì / No)	Stato procedimento al 31.10.2025	Tipo procedimento (pubblico / privato)	Siti prioritari (primi 60 siti per punteggio tra siti con intervento pubblico e/o con attività sospese)	Sito incluso in precedente graduatoria	Punteggio totale sito
Monza e Brianza	MI149.0053	AREA DI VIA BLANDORIA	MONZA	NO	In corso	privato	NO	SI	6,08
Monza e Brianza	MI149.0076	Ex CASCAMIFICIO ITALIANO	MONZA	NO	Non in corso	privato	SI	SI	15,24
Milano	MI150.0009	ENI REFINING & MARKETING - EFFRAZIONE OLEODOTTO MORIMONDO	MORIMONDO	NO	In corso	privato	NO	SI	17,8
Milano	MI154.0031	EX GARBOLI REP	NERVIANO	NO	Non in corso	privato	NO	SI	5,5
Monza e Brianza	MI156.0001	ex CROMOTECNICA	NOVA MILANESE	si	Non in corso	pubblico	SI	SI	11,72
Milano	MI166.0035	LARES COZZI subambito2	PADERNO DUGNANO	NO	In corso	privato	NO	SI	17,2
Milano	MI166.0089	ECO-BAT	PADERNO DUGNANO	NO	In corso	privato	NO		12,8
Milano	MI170.0027	PETRONAS LUBRICANTS ITALY	PERO	NO	In corso	privato	NO	SI	11,12
Milano	MI170.0055	TRANSFLUID	PERO	NO	Non in corso	privato	NO	SI	10,6
Milano	MI171.0048	KRYALOS SGR - SITO LOGISTICO DHL - SERBATOIO	PESCHIERA BORROMEO	NO	In corso	privato	NO		7,02
Milano	MI178.0004	DEPOSITO DI OLI MINERALI IPACLAM	POZZUOLO MARTESANA	NO	In corso	privato	NO		12
Milano	MI179.0003	VASHE DI SPAGLIAMENTO DELLA FOGNATURA COMUNALE	PREGNANA MILANESE	NO	Non in corso	pubblico	NO		6,5
Milano	MI182.0024	EX CHIMICA BIANCHI NORD	RHO	si	Non in corso	pubblico	SI	SI	19,84
Milano	MI182.0093	EX ROTOINCISA	RHO	NO	In corso	privato	NO	SI	18,96
Monza e Brianza	MI187.0004	P.V. Carburanti TAMOIL ITALIA n. 6132	RONCO BRIANTINO	NO	In corso	privato	NO		5,56
Milano	MI189.0046	ex-ITALCHIMICI	ROZZANO	si	In corso	pubblico	SI	SI	19,28
Milano	MI189.0088	Q8 PV 1137	ROZZANO	NO	In corso	privato	NO		14,36
Milano	MI191.0003	PV TOTALERG NI007658	SAN COLOMBANO AL LAMBRO	NO	In corso	privato	NO		13
Milano	MI195.0001	ASHLAND ITALIA (EX AIR PRODUCT, EX KMG ITALIA)	SAN GIULIANO MILANESE	NO	In corso	privato	NO		15
Milano	MI206.0004	EX PLASTECON ZONA B	SENAGO	NO	Non in corso	privato	NO	SI	8,58

Serie Ordinaria n. 49 - Lunedì 01 dicembre 2025

Allegato 1 - “Graduatoria regionale dei siti contaminati 2025 - Aggiornamento dell'allegato 9 del P.R.B. 2022” Metodologia SER- APHIM - Livello 1									
Provincia	Codice sito in PSC-AGISCO	Denominazione	Comune	Sito già oggetto di finanziamento regionale (Si / No)	Stato procedimento al 31.10.2025	Tipo procedimento (pubblico / privato)	Siti prioritari (primi 60 siti per punteggio tra siti con intervento pubblico e/o con attività sospese)	Sito incluso in precedente graduatoria	Punteggio totale sito
Milano	MI209.0082	IMMOBILIARE VIALE ITALIA SRL Area BC41	SESTO SAN GIOVANNI	NO	In corso	privato	NO	SI	14,24
Milano	MI209.0177	EX-POMPE BIRAGHI	SESTO SAN GIOVANNI	NO	In corso	privato	NO		13,24
Milano	MI213.0011	AREA EX CROMOSYSTEM	SOLARO	NO	Non in corso	privato	SI	SI	17,46
Milano	MI213.0016	DISCARICA SNIA	SOLARO	NO	Non in corso	privato	SI	SI	14
Milano	MI219.0001	CAVA GERA EX CAVA DE LUCCHI	TREZZANO ROSA	si	In corso	pubblico	SI	SI	19
Milano	MI220.0038	P.V. Q8 N. 1309	TREZZANO SUL NAVIGLIO	NO	In corso	privato	NO		10,36
Milano	MI222.0014	AREA TERMOIL IMMOBILIARE BAVENO SAS	TRIBIANO	NO	In corso	privato	NO		8,08
Milano	MI226.0001	PRATI DELLA FOLLA, EX DISCARICA BAROZZA	TURBIGO	si	In corso	pubblico	NO	SI	7
Milano	MI226.0011	AREA AGRICOLA	TURBIGO	NO	In corso	privato	NO	SI	7,08
Milano	MI229.0003	EX CAVA VALDARENNE	VANZAGO	NO	Non in corso	privato	SI	SI	15
Milano	MI250.0054	AMBITI ESTERNI EXPO	BARANZATE	NO	In corso	privato	NO		12,48
Mantova	MN002.0004	ex Ditta Ghisleri e Domaschio	ASOLA	NO	Non in corso	privato	NO	SI	7,06
Mantova	MN002.0017	EX FLUCOSIT - ACQUE SOTTERRANEE	ASOLA	si	In corso	pubblico	SI	SI	14,36
Mantova	MN003.0003	P.V. ESSO 12A9	BAGNOLO SAN VITO	NO	In corso	privato	NO	SI	13,44
Mantova	MN016.0002	P.V. TAMOIL 8279	CASTELLUCCHIO	NO	In corso	privato	NO	SI	5,58
Mantova	MN017.0007	OYSTER COSMETICS SPA (EX WELLA ITALIA LABOCOS SRL)	CASTIGLIONE DELLE STIVIERE	NO	Non in corso	privato	SI		15,98
Mantova	MN017.0017	SERBATOIO INTERRATO	CASTIGLIONE DELLE STIVIERE	NO	Non in corso	privato	NO	SI	9,74
Mantova	MN038.0006	Donaldson Italia S.r.l.	OSTIGLIA	NO	In corso	privato	NO	SI	12,42
Mantova	MN038.0015	AREA EXPO DI PIAZZA MAZZINI	OSTIGLIA	NO	Non in corso	pubblico	SI	SI	13,12
Mantova	MN039.0006	PV TAMOIL 1293	PEGOGNAGA	NO	In corso	privato	NO	SI	12,14

Allegato 1 - “Graduatoria regionale dei siti contaminati 2025 - Aggiornamento dell'allegato 9 del P.R.B. 2022” Metodologia SER- APHIM - Livello 1									
Provincia	Codice sito in PSC-AGISCO	Denominazione	Comune	Sito già oggetto di finanziamento regionale (Sì / No)	Stato procedimento al 31.10.2025	Tipo procedimento (pubblico / privato)	Siti prioritari (primi 60 siti per punteggio tra siti con intervento pubblico e/o con attività sospese)	Sito incluso in precedente graduatoria	Punteggio totale sito
Pavia	PV018.0005	EFFRAZIONE OLEODOTTO ENI	BORGO SAN SIRO	NO	In corso	privato	NO	SI	15,56
Pavia	PV024.0008	P.V. CARBURANTI ESSO PVF 0257	BRONI	NO	In corso	privato	NO		14,38
Pavia	PV037.0002	EX PV SHELL	CASTEGGIO	NO	Non in corso	privato	SI	SI	11,56
Pavia	PV068.0015	EFFRAZIONE OLEODOTTO ENI	GAMBOLO	NO	In corso	privato	NO		13,56
Pavia	PV109.0002	ROHM AND HAAS ITALIA SRL, POLIOLCHIMICA S.R.L.	PARONA	NO	In corso	privato	NO		11,48
Pavia	PV110.0009	EX SNIA VISCOSA	PAVIA	si	In corso	pubblico	SI	SI	22,28
Pavia	PV110.0029	SCALO FERROVIARIO	PAVIA	NO	In corso	pubblico	SI		16,38
Pavia	PV110.0046	AREA EX NECCHI	PAVIA	NO	In corso	privato	NO		19,9
Pavia	PV110.0048	EX P.V. COLORI AVIA	PAVIA	NO	In corso	privato	NO		13,56
Pavia	PV110.0081	S.P.A.D.A. S.R.L.	PAVIA	NO	In corso	privato	NO		5,56
Pavia	PV117.0001	EX PUNTO VENDITA ESSO N. 0237	PONTE NIZZA	NO	In corso	privato	NO	SI	11,56
Pavia	PV122.0010	POZZO PRIVATO	RIVANAZZANO	NO	Non in corso	privato	SI		13,12
Pavia	PV164.0006	EFFRAZIONE OLEODOTTO ENI	TROMELLO	NO	In corso	privato	NO	SI	16,96
Sondrio	SO005.0004	LINCOLN ELECTRIC EX FRO	ARDENNO	NO	In corso	privato	NO		8,74
Sondrio	SO009.0007	CANTIERE VIA ROMA - A3M	BORMIO	NO	In corso	privato	NO		4,06
Sondrio	SO037.0019	Q8 PUNTO VENDITA TREPALLE	LIVIGNO	NO	In corso	privato	NO		11,36
Sondrio	SO072.0004	ARRIVO FUNIVIA BORMIO 2000	VALDISOTTO	NO	In corso	pubblico	NO		9,52
Varese	VA004.0005	AREA EX ATAG	ARCISATE	NO	Non in corso	pubblico	SI	SI	12,98
Varese	VA033.0005	Sversamento gasolio uso civile	CARNAGO	NO	Non in corso	privato	NO	SI	4,02
Varese	VA040.0016	AREA VIA MONTE GRAPPA/ VIA DOLOMITI	CASSANO MAGNAGO	NO	In corso	privato	NO		8

Allegato 1 - “Graduatoria regionale dei siti contaminati 2025 - Aggiornamento dell'allegato 9 del P.R.B. 2022” Metodologia SER- APHIM - Livello 1									
Provincia	Codice sito in PSC-AGISCO	Denominazione	Comune	Sito già oggetto di finanziamento regionale (Sì / No)	Stato procedimento al 31.10.2025	Tipo procedimento (pubblico / privato)	Siti prioritari (primi 60 siti per punteggio tra siti con intervento pubblico e/o con attività sospese)	Sito incluso in precedente graduatoria	Punteggio totale sito
Varese	VA051.0002	EX CONCERIA FRASCHINI	CITTIGLIO	sì	In corso	pubblico	SI	SI	22,9
Varese	VA054.0002	AREA GLIMM SRL	COMABBIO	NO	Non in corso	privato	SI	SI	16,9
Varese	VA067.0020	AREA DISMESSA VIA VENEGONI ANGOLO VIA TRIESTE	FAGNANO OLONA	NO	Non in corso	privato	NO	SI	10,24
Varese	VA070.0040	AREA EX CHECCHI	GALLARATE	NO	Non in corso	privato	NO	SI	3,06
Varese	VA087.0005	EX CERAMIFICIO RICHARD GINORI "PONTE"	LAVENO - MOMBELLO	NO	Non in corso	privato	SI	SI	17,2
Varese	VA119.0002	AREA IMMOBILIARE G.B. SARONNO SPA	SARONNO	NO	Non in corso	privato	NO		9,24
Varese	VA122.0009	EX FONDERIA BIANCHI & NIPOTI SRL	SOLBIATE OLONA	NO	In corso	privato	NO	SI	8,24
Varese	VA133.0107	TRAFERRI E C.C.	VARESE	NO	In corso	privato	NO		4,06

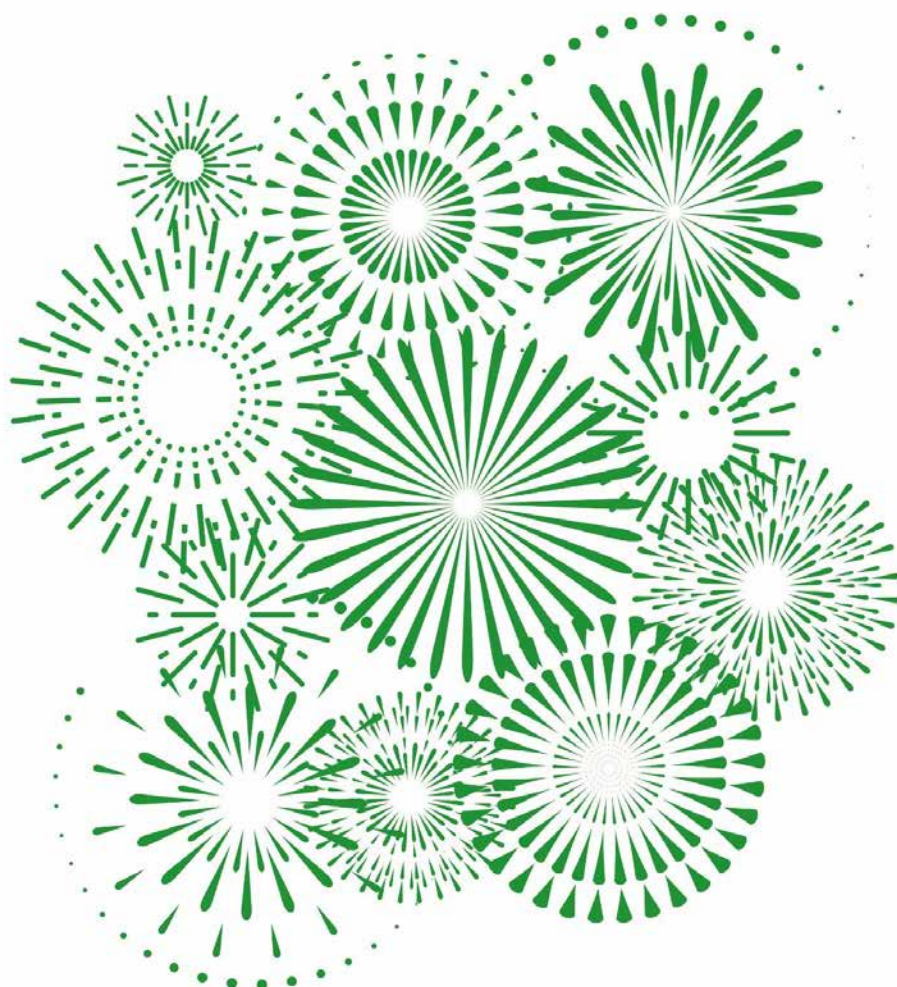

Programma Regionale di Bonifica P.R.B.

Allegato 2 **“Graduatoria regionale dei siti potenzialmente** **contaminati 2025 – Aggiornamento** **dell’allegato 10 del P.R.B. 2022”**

Metodologia SER- APHIM - Livello 1



Sostenibilità
in Lombardia



Regione
Lombardia

Allegato 2 - “Graduatoria regionale dei siti potenzialmente contaminati 2025 - Aggiornamento dell'allegato 10 del P.R.B. 2022” Metodologia SER- APHIM - Livello 1									
Provincia	Codice sito in PSC-AGISCO	Denominazione	Comune	Sito già oggetto di finanziamenti regionali (Si / NO)	Stato procedimento al 31.10.2025	Tipo procedimento (pubblico / privato)	Siti prioritari (primi 60 siti per punteggio)	Sito incluso in precedente graduatoria	Punteggio totale sito
Bergamo	BG004.0001	Ex AUTODEMOLIZIONI	ALBINO	NO	Non in corso	privato	SI	SI	16,74
Bergamo	BG004.0006	AREA EX MOSCONI - IMM.RE GARDENIA	ALBINO	NO	Non in corso	privato	NO	SI	8,24
Bergamo	BG004.0010	VASCHE DI COMPENSAZIONE - CBMPB	ALBINO	NO	Non in corso	privato	SI		20,46
Bergamo	BG010.0006	CEPAV DUE - CANTIERE ALTA VELOCITÀ CO2 - ANTEGNATE (BG)	ANTEGNATE	NO	Non in corso	privato	NO		6,24
Bergamo	BG018.0005	ABITAZIONE PRIVATA	BAGNATICA	NO	Non in corso	privato	NO		3,06
Bergamo	BG029.0003	AREA VIA BREMBATE (INDAGINE GF)	BOLTIERE	NO	Non in corso	privato	NO		12,24
Bergamo	BG030.0001	AREA ex Autodemolizioni COLLEONI LUIGI- FONDAZIONE SAINTE CROIX	BONATE SOPRA	NO	Non in corso	privato	SI	SI	14,08
Bergamo	BG044.0010	CEPAV DUE AV/AC MILANO-VERONA - LOTTO FUNZIONALE TREVIGLIO- BRESCIA	CALCIO	NO	Non in corso	privato	NO		6,36
Bergamo	BG046.0002	Area Via San Tomè	CALUSCO D'ADDA	NO	Non in corso	privato	NO	SI	10,24
Bergamo	BG046.0009	EDILSEICI - EX CAMET	CALUSCO D'ADDA	NO	Non in corso	privato	NO		9,36
Bergamo	BG051.0005	ODISSEA SRL - AREA EX AREA CENTRALE TERMICA	CAPRIATE SAN GERVASIO	NO	Non in corso	privato	NO		5
Bergamo	BG053.0005	CONDOMINIO	CARAVAGGIO	NO	Non in corso	privato	NO	SI	5,56
Bergamo	BG053.0013	PARROCCHIA SS.FERMO E RUSTICO	CARAVAGGIO	NO	Non in corso	privato	NO		5,5
Bergamo	BG062.0004	TORRENTE GAMBONE	CASTELLI CALEPIO	NO	Non in corso	pubblico	NO		6
Bergamo	BG083.0002	EX NUOVA TINTORIA BERGAMASCA - GIERRE SRL	CORTENOVA	NO	Non in corso	privato	NO	SI	9
Bergamo	BG097.0001	BRE.BE.MI - CANTIERE DI FARA OLIVANA	FARA OLIVANA CON SOLA	NO	Non in corso	privato	NO		3,06
Bergamo	BG116.0002	AREA IMPIANTO ROTTAMI	GORNO	NO	Non in corso	privato	NO	SI	6,56
Bergamo	BG117.0005	VIBRO PLAZZOLI S.R.L.	GRASSOBBIO	NO	Non in corso	privato	NO		4
Bergamo	BG142.0003	EX CAVA BERGAMINI	MOZZANICA	NO	Non in corso	privato	SI	SI	20,36
Bergamo	BG156.0001	STRADA COMUNALE DEI RONCHI	PALAZZAGO	NO	Non in corso	pubblico	SI	SI	16,12

Allegato 2 - “Graduatoria regionale dei siti potenzialmente contaminati 2025 - Aggiornamento dell'allegato 10 del P.R.B. 2022” Metodologia SER- APHIM - Livello 1									
Provincia	Codice sito in PSC-AGISCO	Denominazione	Comune	Sito già oggetto di finanziamento regionale (Si / NO)	Stato procedimento al 31.10.2025	Tipo procedimento (pubblico / privato)	Siti prioritari (primi 60 siti per punteggio)	Sito incluso in precedente graduatoria	Punteggio totale sito
Bergamo	BG183.0001	CAVA ROMANESE SRL	ROMANO DI LOMBARDIA	NO	Non in corso	privato	NO	SI	7
Bergamo	BG190.0004	CLUB TIRO AL VOLO	SAN PELLEGRINO TERME	NO	Non in corso	privato	NO	SI	6,36
Bergamo	BG198.0013	Tiro al volo	SERiate	NO	Non in corso	privato	NO	SI	7
Bergamo	BG208.0001	QUARZIFERA BERGAMASCA - LOC. MONTE CASTRA	STROZZA	NO	Non in corso	privato	NO	SI	8,36
Bergamo	BG208.0002	QUARZIFERA BERGAMASCA	STROZZA	NO	Non in corso	privato	NO	SI	6,12
Bergamo	BG217.0001	Ex CAVA TELGATA Srl	TORRE PALLAVICINA	NO	Non in corso	privato	SI	SI	17,08
Bergamo	BG219.0022	BREBEMI - CANTIERE DORMITORIO	TREVIGLIO	NO	Non in corso	privato	NO		10,36
Bergamo	BG219.0031	SOC. AGR. BARBENO OLIVIERO &CO.	TREVIGLIO	NO	Non in corso	privato	SI		16,36
Bergamo	BG245.0001	AREA EX GANZERLA - NUMIPU	ZANICA	NO	Non in corso	privato	NO		8,24
Bergamo	BG245.0010	PETRA S.P.A.	ZANICA	NO	Non in corso	privato	SI		13
Brescia	BS007.0003	DITTA ARTFER SRL	ARTOGNE	NO	Non in corso	privato	NO		6
Brescia	BS024.0001	Ex MINIERA TORGOLA	BOVEGNO	NO	Non in corso	privato	NO	SI	3
Brescia	BS038.0003	CAVA ROSSI	CAPRIOLO	NO	Non in corso	privato	SI		14,16
Brescia	BS040.0009	VIVAIO	CASTEGNATO	NO	Non in corso	privato	SI	SI	16,24
Brescia	BS042.0002	GHIRAF (AREA ESTERNA)	CASTEL MELLA	NO	Non in corso	pubblico	NO	SI	10,64
Brescia	BS042.0005	PISTA MOTOCROSS	CASTEL MELLA	NO	Non in corso	privato	NO	SI	9
Brescia	BS046.0006	DITTA CAVE S.POLO	CAZZAGO SAN MARTINO	NO	Non in corso	privato	SI		13
Brescia	BS048.0006	SOCIETÀ AGRICOLA BELFIORE	CELLATICA	NO	Non in corso	privato	SI		13
Brescia	BS052.0001	CAMPO SPORTIVO	CHIARI	NO	Non in corso	pubblico	NO	SI	9,36
Brescia	BS052.0002	PARCO LOTTIZZAZIONE TRIFOGLIO	CHIARI	NO	Non in corso	pubblico	NO	SI	8,24

Allegato 2 - “Graduatoria regionale dei siti potenzialmente contaminati 2025 - Aggiornamento dell'allegato 10 del P.R.B. 2022” Metodologia SER- APHIM - Livello 1									
Provincia	Codice sito in PSC-AGISCO	Denominazione	Comune	Sito già oggetto di finanziamenti regionali (Si / NO)	Stato procedimento al 31.10.2025	Tipo procedimento (pubblico / privato)	Siti prioritari (primi 60 siti per punteggio)	Sito incluso in precedente graduatoria	Punteggio totale sito
Brescia	BS052.0003	PARCO VILLA MAZZOTTI	CHIARI	NO	Non in corso	pubblico	NO	SI	8,36
Brescia	BS052.0004	PALAZZO CAVALLERI	CHIARI	NO	Non in corso	privato	NO	SI	6
Brescia	BS055.0002	A.S ARRIGHINI	CIVIDATE CAMUNO	NO	Non in corso	privato	NO	SI	8,08
Brescia	BS056.0002	CANTIERE COOP. ACLI CASA	COCCAGLIO	NO	Non in corso	privato	NO		9
Brescia	BS071.0002	DISCARICA RSU INCONTROLLATA	FIESSE	NO	Non in corso	privato	NO		8,5
Brescia	BS080.0002	TEDESCHI	GOTTOLENGO	NO	Non in corso	privato	SI		13,12
Brescia	BS088.0015	DITTA ARO S.R.L. - SUPERAMENTO CSC PIEZOMETRI DI MONTE	LENO	NO	Non in corso	privato	NO		8
Brescia	BS096.0007	ELLE BI ELLE SRL	LUMEZZANE	NO	Non in corso	privato	NO	SI	7,24
Brescia	BS108.0002	DEPOSITO BORTOLOTTI E DAMIANI	MILZANO	NO	Non in corso	privato	NO		3
Brescia	BS113.0049	UNINOX METALS IN LIQUIDAZIONE	MONTICHIARI	NO	Non in corso	privato	NO		3
Brescia	BS117.0009	SOC. STEFANA SPA	NAVE	NO	Non in corso	privato	NO	SI	5,52
Brescia	BS125.0011	CENTRALE OVANENGO	ORZINUOVI	NO	Non in corso	privato	NO		5,5
Brescia	BS127.0008	CROMATURA COTELLI	OSPITALETTO	NO	Non in corso	privato	NO		3
Brescia	BS130.0001	FRANCIACORTA IMMOBILIARE SRL	PADERNO FRANCIACORTA	NO	Non in corso	privato	SI	SI	16,48
Brescia	BS132.0003	Area BTE	PAITONE	NO	Non in corso	privato	NO	SI	10
Brescia	BS143.0015	INQUINAMENTO FOSSE IDRICHE "FOSSE OGLIOLO"	PISOGNE	NO	Non in corso	pubblico	NO	SI	7
Brescia	BS151.0004	DISCARICA ABUSIVA QUAINI	POZZOLENGO	NO	Non in corso	privato	NO		7
Brescia	BS161.0013	IMMOBILIARE CAVOUR	REZZATO	NO	Non in corso	privato	NO		7,06
Brescia	BS181.0004	SVERSAMENTO GASOLIO S.S 42 BIVIO DI SONICO	SONICO	NO	Non in corso	privato	NO	SI	5,5
Brescia	BS204.0008	AREA ANNESSA AL PV ESSO 1080	VOBARNO	NO	Non in corso	privato	NO		3,5

Allegato 2 - “Graduatoria regionale dei siti potenzialmente contaminati 2025 - Aggiornamento dell'allegato 10 del P.R.B. 2022” Metodologia SER- APHIM - Livello 1									
Provincia	Codice sito in PSC-AGISCO	Denominazione	Comune	Sito già oggetto di finanziamenti regionali (Si / NO)	Stato procedimento al 31.10.2025	Tipo procedimento (pubblico / privato)	Siti prioritari (primi 60 siti per punteggio)	Sito incluso in precedente graduatoria	Punteggio totale sito
Como	CO010.0003	SVERSAMENTO TIR TAXI	APPIANO GENTILE	NO	Non in corso	privato	NO		3,52
Como	CO035.0003	PV COLORI Q8	CABiate	NO	Non in corso	privato	SI	SI	15,72
Como	CO041.0025	EX MOBILIFICIO MARELLI	CANTÙ	NO	Non in corso	privato	NO	SI	4,06
Como	CO041.0027	DISCARICA RSU	CANTÙ	NO	Non in corso	pubblico	NO	SI	11,58
Como	CO075.0054	Area Re-Edil	COMO	NO	Non in corso	privato	SI	SI	15,06
Como	CO075.0074	SVERSAMENTO ACCIDENTALE GASOLIO C/O VILLA OLMO	COMO	NO	Non in corso	pubblico	NO		12,02
Como	CO075.0083	CONDOMINIO REAL ESTATE - sversamento gasolio	COMO	NO	Non in corso	privato	NO	SI	9,02
Como	CO090.0004	AFL SPA - DONGO	DONGO	NO	Non in corso	privato	NO	SI	9,08
Como	CO095.0014	Ex area industriale	ERBA	NO	Non in corso	privato	NO	SI	7,5
Como	CO095.0017	AREA PREALPI/SCIESA	ERBA	NO	Non in corso	privato	NO	SI	12
Como	CO111.0001	IMMOBILE ENEL	GRANDOLA ED UNITI	NO	Non in corso	privato	NO		8,5
Como	CO118.0004	SITO VIA ARISTIDE MAGNI	INVERIGO	NO	Non in corso	privato	NO	SI	1,02
Como	CO143.0004	DITTA BIELETTICA SNC/BELLI COSTRUZIONI	MARIANO COMENSE	NO	Non in corso	privato	NO		10
Como	CO144.0003	ESTRAZIONE SERBATOIO CASERMA GUARDIA DI FINANZA	MASLIANICO	NO	Non in corso	privato	NO		5,5
Como	CO217.0001	CANTIERE ENEL	SORMANO	NO	Non in corso	privato	NO	SI	5,06
Cremona	CR074.0002	CASCINA CÀ ROSSA	PIEVE D'OLMI	NO	Non in corso	privato	NO		12,8
Cremona	CR102.0008	S.A. GUERRINI ROCCO ALDO E GUERRINI ROCCO FELICE	SPINO D'ADDA	NO	Non in corso	privato	NO		6,36
Cremona	CR113.0002	CENTRALE PIADENA OVEST - SOCIETÀ PADANA ENERGIA S.P.A.	VESCOVATO	NO	Non in corso	privato	NO		6
Lecco	LC004.0002	Area Ex Maneggio Arcadia	BALLABIO	NO	Non in corso	privato	NO		8,74
Lecco	LC008.0002	CONDOMINIO "MERIDIANA"	BELLANO	NO	Non in corso	privato	NO		5,02

Serie Ordinaria n. 49 - Lunedì 01 dicembre 2025

Allegato 2 - “Graduatoria regionale dei siti potenzialmente contaminati 2025 - Aggiornamento dell'allegato 10 del P.R.B. 2022” Metodologia SER- APHIM - Livello 1									
Provincia	Codice sito in PSC-AGISCO	Denominazione	Comune	Sito già oggetto di finanziamenti regionali (Si / NO)	Stato procedimento al 31.10.2025	Tipo procedimento (pubblico / privato)	Siti prioritari (primi 60 siti per punteggio)	Sito incluso in precedente graduatoria	Punteggio totale sito
Lecco	LC009.0002	Ditta RODACCIAI SPA	BOSISIO PARINI	NO	Non in corso	privato	NO		6
Lecco	LC013.0019	EX GALVANICA PLG	CALOLZIOCORTE	NO	Non in corso	pubblico	NO	SI	7,08
Lecco	LC013.0020	VARIANTE ALLA S.S. 639 IMBOCCO GALLERIA SAN GEROLAMO	CALOLZIOCORTE	NO	Non in corso	privato	NO	SI	10,36
Lecco	LC013.0026	SERBATOI TRAFILERIE DEL LARIO	CALOLZIOCORTE	NO	Non in corso	privato	NO		5,02
Lecco	LC013.0027	VECCHIA DISCARICA ICS E E NUOVA DISCARICA ICS	CALOLZIOCORTE	NO	Non in corso	privato	SI		13,12
Lecco	LC020.0005	REGINA CATENE	CERNUSCO LOMBARDONE	NO	Non in corso	privato	NO		12,66
Lecco	LC023.0004	RING - O VALVE	COLICO	NO	Non in corso	privato	SI		14,98
Lecco	LC023.0005	OFFICINE RIVA SPA	COLICO	NO	Non in corso	privato	NO	SI	8,58
Lecco	LC023.0006	P.V. ESSO	COLICO	NO	Non in corso	privato	NO		8,56
Lecco	LC042.0001	Area di Via Gorizia	LECCO	NO	Non in corso	privato	NO	SI	6
Lecco	LC042.0009	DEPOSITO DI ROTTAMI FERROSI NELL'AREA DELLA DITTA RIVA	LECCO	NO	Non in corso	privato	NO	SI	8,56
Lecco	LC048.0017	EX BETON VILLA	MERATE	NO	Non in corso	privato	NO		12,86
Lecco	LC048.0018	TERRENO CO.G.IM. SRL	MERATE	NO	Non in corso	privato	NO		8,74
Lecco	LC049.0006	EX CAVA BELLESINA	MISSAGLIA	NO	Non in corso	privato	NO	SI	11
Lecco	LC051.0005	EX MANIFATTURE SEGALINI	MOLTENO	NO	Non in corso	privato	NO		12,86
Lecco	LC070.0003	TERRENO DI PROPRIETA' VIVIANI	PRIMALUNA	NO	Non in corso	privato	NO		5,52
Lodi	LO004.0004	ZANONCELLI - RIMOZIONE SERBATOI VIA GARIBALDI 27	BORGHETTO LODIGIANO	NO	Non in corso	privato	NO		4
Lodi	LO007.0003	RIMOZIONE SERBATOI SOC. AGR. MERINO	CAMAIRAGO	NO	Non in corso	privato	NO		2
Lodi	LO030.0001	Area ex P.V. Q8	LIVRAGA	NO	Non in corso	privato	NO	SI	8,06
Lodi	LO031.0013	ROGGIA BARGANA FILIPPINA	LODI	NO	Non in corso	privato	SI	SI	14,08

Allegato 2 - “Graduatoria regionale dei siti potenzialmente contaminati 2025 - Aggiornamento dell'allegato 10 del P.R.B. 2022” Metodologia SER- APHIM - Livello 1									
Provincia	Codice sito in PSC-AGISCO	Denominazione	Comune	Sito già oggetto di finanziamenti regionali (Si / NO)	Stato procedimento al 31.10.2025	Tipo procedimento (pubblico / privato)	Siti prioritari (primi 60 siti per punteggio)	Sito incluso in precedente graduatoria	Punteggio totale sito
Lodi	LO031.0014	Condominio	LODI	NO	Non in corso	privato	NO	SI	5,56
Lodi	LO031.0050	BAERLOCHER ITALIA S.P.A. - INDAGINE PER INERTIZZAZIONE 3 SERBATOI	LODI	NO	Non in corso	privato	NO		7
Lodi	LO045.0006	SVERSAMENTO PIEVE FISSIRAGA	PIEVE FISSIRAGA	NO	Non in corso	pubblico	NO		3
Lodi	LO045.0007	ASG S.c.a.r.l., Ex P.V. Q8)	PIEVE FISSIRAGA	NO	Non in corso	privato	NO	SI	9,06
Lodi	LO048.0002	Area loc. Camairana (ex LE ANSE DELL'ADDA)	SAN MARTINO IN STRADA	NO	Non in corso	privato	SI	SI	19,24
Lodi	LO050.0003	P.V. Q8	SANT'ANGELO LODIGIANO	NO	Non in corso	privato	NO		6,06
Lodi	LO054.0006	Area ATLAS Ex SAFIPLAST	SOMAGLIA	NO	Non in corso	privato	NO	SI	10,12
Lodi	LO056.0003	Area GST Logistica Italia	TAVAZZANO CON VILLAVESCO	NO	Non in corso	privato	NO	SI	3,02
Lodi	LO056.0011	Cavo Sillaro	TAVAZZANO CON VILLAVESCO	NO	Non in corso	privato	NO		5
Mantova	MN001.0006	SERBATOIO INTERRATO	ACQUANEGRA SUL CHIESE	NO	Non in corso	pubblico	NO		5
Mantova	MN004.0001	P.V. carburanti	BIGARELLO	NO	Non in corso	privato	NO	SI	6
Mantova	MN010.0002	EX SELETRON S.R.L.	CASALMORO	NO	Non in corso	privato	NO		3
Mantova	MN010.0004	DITTA S.T.S. DI PATELLI FLAVIO E BRUNO S.N.C.	CASALMORO	NO	Non in corso	privato	SI		14,8
Mantova	MN017.0025	FREDDI DOLCIARIA S.P.A.	CASTIGLIONE DELLE STIVIERE	NO	Non in corso	privato	NO		1
Mantova	MN024.0001	P.V. 45108 NETMA UNO S.r.l.	GAZOLDO DEGLI IPPOLITI	NO	Non in corso	privato	NO	SI	5
Mantova	MN030.0023	PARCO PERIURBANO DEL MINCIO	MANTOVA	NO	Non in corso	pubblico	SI	SI	20,36
Mantova	MN033.0002	SITO LA FONTANA	MARMIROLO	si	Non in corso	pubblico	SI	SI	24,2
Mantova	MN035.0002	EX DISCARICA RIFIUTI VIA AMBROSIA	MOGLIA	NO	Non in corso	pubblico	NO	SI	8
Mantova	MN035.0008	SCUOLA PRIMARIA P.ZZA MARTINI	MOGLIA	NO	Non in corso	privato	NO		3
Mantova	MN038.0010	STRADA VALLETTE, LOCALITÀ BASTIONE SAN MICHELE/CALANDRE	OSTIGLIA	NO	Non in corso	privato	NO		7

Serie Ordinaria n. 49 - Lunedì 01 dicembre 2025

Allegato 2 - “Graduatoria regionale dei siti potenzialmente contaminati 2025 - Aggiornamento dell'allegato 10 del P.R.B. 2022” Metodologia SER- APHIM - Livello 1									
Provincia	Codice sito in PSC-AGISCO	Denominazione	Comune	Sito già oggetto di finanziamenti regionali (Si / NO)	Stato procedimento al 31.10.2025	Tipo procedimento (pubblico / privato)	Siti prioritari (primi 60 siti per punteggio)	Sito incluso in precedente graduatoria	Punteggio totale sito
Mantova	MN050.0004	BALLARINI PAOLO & FIGLI S.P.A.	RIVAROLO MANTOVANO	NO	Non in corso	privato	SI		21,4
Mantova	MN054.0001	EX PV CARBURANTI	SABBIONETA	NO	Non in corso	privato	NO	SI	11,06
Mantova	MN058.0001	PADANA TRASPORTI SOC. COOP. IMPIANTO TRATTAMENTO MPS	SAN GIOVANNI DEL DOSSO	NO	Non in corso	privato	NO		8,36
Mantova	MN062.0001	DISCARICA ABUSIVA LOC. SOCCORSO	SERRAVALLE A PO	NO	Non in corso	privato	NO		10,5
Milano	MI002.0008	AUTODEMO	ABBIATEGRASSO	NO	Non in corso	privato	NO	SI	5,02
Milano	MI009.0021	AREA EX TUBO SYSTEM	ARESE	NO	Non in corso	privato	NO	SI	8,08
Milano	MI010.0023	AREA VIA PADRE KOLBE	ARLUNO	NO	Non in corso	privato	SI		14,74
Milano	MI010.0049	AREA FAGIOLI IMMOBILIARE	ARLUNO	NO	Non in corso	privato	NO		3,5
Milano	MI011.0018	IMPRESA ALLI ALFREDO	ASSAGO	NO	Non in corso	privato	SI		14,36
Milano	MI250.0044	AREA VIA RESEGONE	BARANZATE	NO	Non in corso	privato	NO	SI	8
Milano	MI012.0006	DITTA LA PORTA MARIO	BAREGGIO	NO	Non in corso	privato	NO		11
Milano	MI022.0001	SVERSAMENTO GASOLIO C/O S.S. N. 526 BESATE-MOTTA VISCONTI	BESATE	NO	Non in corso	pubblico	NO		6
Milano	MI026.0005	EX PETROLTICINO	BOFFALORA SOPRA TICINO	NO	Non in corso	privato	NO	SI	9,08
Milano	MI026.0016	AREA PETROLTICINO	BOFFALORA SOPRA TICINO	NO	Non in corso	privato	NO		7
Milano	MI027.0006	AREA MALERBA/IMM.RE PLACIDIA	BOLLATE	NO	Non in corso	privato	SI	SI	23,96
Milano	MI027.0089	AREA EX OFFINA MECCANICA VERGA, VIA PASCOLI 13	BOLLATE	NO	Non in corso	privato	NO		3,02
Milano	MI032.0047	METROTRANVIA PARCO NORD - VIA VITTORIO VENETO - BRESCO	BRESSO	NO	Non in corso	pubblico	NO		5
Milano	MI146.2800	DISMISSIONE CANALE EX BREDA	BRESSO	NO	Non in corso	privato	NO	SI	2
Milano	MI035.0002	Costruzione Termotecnica Industriali S.r.l.	BUBBIANO	NO	Non in corso	privato	SI	SI	13,24
Milano	MI036.0006	EUROPRESSVIT S.r.l.	BUCCINASCO	NO	Non in corso	privato	SI	SI	14,8

Allegato 2 - “Graduatoria regionale dei siti potenzialmente contaminati 2025 - Aggiornamento dell'allegato 10 del P.R.B. 2022” Metodologia SER- APHIM - Livello 1									
Provincia	Codice sito in PSC-AGISCO	Denominazione	Comune	Sito già oggetto di finanziamenti regionali (Si / NO)	Stato procedimento al 31.10.2025	Tipo procedimento (pubblico / privato)	Siti prioritari (primi 60 siti per punteggio)	Sito incluso in precedente graduatoria	Punteggio totale sito
Milano	MI036.0008	LA MAGONA D'ITALIA	BUCCINASCO	NO	Non in corso	privato	NO	SI	11,12
Milano	MI036.0009	TRE ESSE	BUCCINASCO	NO	Non in corso	privato	SI	SI	14,44
Milano	MI036.0015	Area "ex SOLFRENE" C	BUCCINASCO	NO	Non in corso	privato	NO	SI	12,48
Milano	MI036.0016	Area Ditta Prestampa Topcolor	BUCCINASCO	NO	Non in corso	privato	NO	SI	6
Milano	MI036.0020	Società Immobiliare Marirosa, Via Lomellina	BUCCINASCO	NO	Non in corso	privato	NO	SI	12,36
Milano	MI036.0028	PENNY MARKET	BUCCINASCO	NO	Non in corso	privato	NO	SI	8
Milano	MI036.0033	AREA VIA DE AMICIS	BUCCINASCO	NO	Non in corso	privato	SI		15
Milano	MI036.0036	AREA VIA DELLA RESISTENZA N. 60	BUCCINASCO	NO	Non in corso	privato	NO		8
Milano	MI036.0042	AREA COMMERCIALE - INDUSTRIALE VIA LAZIO	BUCCINASCO	NO	Non in corso	privato	NO		11,16
Milano	MI038.0002	ex Industria Conciaria, ditta VALPO Srl	BUSCATE	NO	Non in corso	privato	NO	SI	10
Milano	MI038.0006	CAVA OLONIA	BUSCATE	NO	Non in corso	privato	NO	SI	11
Milano	MI044.0010	Ex cava GERRI	CAMBIAGO	SI	Non in corso	pubblico	SI	SI	21,2
Milano	MI058.0001	EX IMPIANTO DI DEPURAZIONE	CASOREZZO	NO	Non in corso	privato	NO	SI	12,48
Milano	MI060.0023	AREA DEPOSITO MAXCOM	CASSINA DE' PECCHI	NO	Non in corso	privato	NO		6,08
Milano	MI060.0025	NOKIA SOLUTION AND NETWORKS	CASSINA DE' PECCHI	NO	Non in corso	privato	NO		12,48
Milano	MI062.0003	Area ex LACONOR	CASTANO PRIMO	NO	Non in corso	privato	NO	SI	6,06
Milano	MI062.0012	PIANO RECUPERO AREA INDUSTRIALE VIA MANARA	CASTANO PRIMO	NO	Non in corso	privato	NO		4
Milano	MI070.0051	AREA EX RIVA SYSTEM SRL	CERNUSCO SUL NAVIGLIO	NO	Non in corso	privato	NO		4
Milano	MI072.0022	PIATTAFORMA RSU	CERRO MAGGIORE	NO	Non in corso	privato	NO		6
Milano	MI077.0040	ILVA	CINISELLO BALSAMO	NO	Non in corso	privato	SI		14,12

Allegato 2 - “Graduatoria regionale dei siti potenzialmente contaminati 2025 - Aggiornamento dell'allegato 10 del P.R.B. 2022” Metodologia SER- APHIM - Livello 1									
Provincia	Codice sito in PSC-AGISCO	Denominazione	Comune	Sito già oggetto di finanziamenti regionali (Si / NO)	Stato procedimento al 31.10.2025	Tipo procedimento (pubblico / privato)	Siti prioritari (primi 60 siti per punteggio)	Sito incluso in precedente graduatoria	Punteggio totale sito
Milano	MI077.0049	AREA XXV APRILE	CINISELLO BALSAMO	NO	Non in corso	privato	NO		6,02
Milano	MI077.0088	OXIDAL BAGNO S.R.L. - AREA ESTERNA	CINISELLO BALSAMO	NO	Non in corso	privato	NO	SI	12,48
Milano	MI077.0108	PV Q8 1271	CINISELLO BALSAMO	NO	Non in corso	privato	NO		6,02
Milano	MI077.0115	AREA EX I.ARR.	CINISELLO BALSAMO	NO	Non in corso	privato	NO		10,24
Milano	MI078.0007	SHELL VIA PER ABBIEGRASSO	CISLIANO	NO	Non in corso	privato	NO		7,5
Milano	MI081.0106	AREA VIALE LOMBARDIA N. 86	COLOGNO MONZESE	NO	Non in corso	privato	SI		16
Milano	MI081.0110	AREA VIA TOLMEZZO	COLOGNO MONZESE	NO	Non in corso	privato	NO		7,24
Milano	MI085.0004	ex stazione di servizio lattuada	CORBETTA	NO	Non in corso	privato	SI	SI	13,18
Milano	MI085.0008	LA OGLIASTRA	CORBETTA	NO	Non in corso	privato	NO		8
Milano	MI086.0030	CABINA ELETTRICA ENEL	CORMANO	NO	Non in corso	privato	NO	SI	3,02
Milano	MI087.0004	FLEXONGRAF	CORNAREDO	NO	Non in corso	privato	NO		4
Milano	MI093.0021	WORLD MINERALS ITALIA S.R.L	CORSICO	NO	Non in corso	privato	NO	SI	12,48
Milano	MI096.0005	Ex Edificio Industriale	CUGGIONO	NO	Non in corso	privato	NO	SI	3,5
Milano	MI097.0007	Area EMPAM, SVERSAMENTO IDROCARBURI	CUSAGO	NO	Non in corso	privato	NO	SI	6
Milano	MI105.0029	SOPLARIL ALCAN PACKAGING	GARBAGNATE MILANESE	NO	Non in corso	privato	SI		14
Milano	MI105.0030	L'INCISIONE SPA	GARBAGNATE MILANESE	NO	Non in corso	privato	NO	SI	11,88
Milano	MI116.0018	AREA EX TIRO A VOLO san giovanni	LAINATE	NO	Non in corso	privato	NO	SI	9
Milano	MI116.0027	FERCA	LAINATE	NO	Non in corso	privato	NO		4
Milano	MI116.0040	DITTA PRIOR	LAINATE	NO	Non in corso	privato	NO		3
Milano	MI118.0042	AREA EX FONDERIA	LEGNANO	NO	Non in corso	privato	NO	SI	5

Allegato 2 - “Graduatoria regionale dei siti potenzialmente contaminati 2025 - Aggiornamento dell'allegato 10 del P.R.B. 2022” Metodologia SER- APHIM - Livello 1									
Provincia	Codice sito in PSC-AGISCO	Denominazione	Comune	Sito già oggetto di finanziamenti regionali (Si / NO)	Stato procedimento al 31.10.2025	Tipo procedimento (pubblico / privato)	Siti prioritari (primi 60 siti per punteggio)	Sito incluso in precedente graduatoria	Punteggio totale sito
Milano	MI118.0070	AREA EX BERNOCCHI	LEGNANO	NO	Non in corso	privato	NO	SI	12
Milano	MI118.0099	AREA VIA FLORA LEGNANO	LEGNANO	NO	Non in corso	privato	NO		7,06
Milano	MI130.0008	SAFFA - EX AREA CARTIERE - RED.IM	MAGENTA	NO	Non in corso	privato	NO		11,5
Milano	MI130.0011	ENERCELL	MAGENTA	NO	Non in corso	privato	NO		5
Milano	MI130.0036	AREA TRAVERSA PERPENDICOLARE DI VIA ESPINASSE	MAGENTA	NO	Non in corso	privato	NO		9,02
Milano	MI131.0001	EX VASCHE DI SPAGLIAMENTO FOGNATURA COMUNALE	MAGNAGO	NO	Non in corso	pubblico	NO	SI	6,12
Milano	MI136.0006	AZIENDA AGRICOLA	MASATE	NO	Non in corso	privato	NO		9
Milano	MI140.0015	AREA EX PYREX	MELEGNANO	NO	Non in corso	privato	SI		15,12
Milano	MI140.0022	EX AUTOOFFICINA VIA MONTEGRAPPA	MELEGNANO	NO	Non in corso	privato	NO	SI	4
Milano	MI140.0034	DEPURATORE ACQUE REFLUE	MELEGNANO	NO	Non in corso	privato	NO		3
Milano	MI140.0044	MOLINO DELLA VALLE	MELEGNANO	NO	Non in corso	privato	NO		8,24
Milano	MI144.0003	CENTRO IPPICO PIANVERDE	MESERO	NO	Non in corso	privato	NO		10,08
Milano	MI146.0004	ex cava Lucchini	MILANO	NO	Non in corso	pubblico	NO	SI	11
Milano	MI146.0045	TESSARI VENTURELLI CROMATURA	MILANO	NO	Non in corso	privato	NO		10,06
Milano	MI146.0050	AREA RAGIT	MILANO	NO	Non in corso	pubblico	NO	SI	6,24
Milano	MI146.0084	AREA EX CARBONAFTA - GRAZIOLI - IMMOBILIARE PETROLI SRL	MILANO	NO	Non in corso	privato	NO	SI	6
Milano	MI146.0134	AMBROGIO MORO SPA	MILANO	NO	Non in corso	privato	NO	SI	7,02
Milano	MI146.0229	MILANO ROTTAMI S.R.L.	MILANO	NO	Non in corso	privato	SI		13,24
Milano	MI146.0353	AREA EX SQUEO AUTODEMOLIZIONI	MILANO	NO	Non in corso	pubblico	NO	SI	9
Milano	MI146.0558	AUTODEMOLIZIONI MAGNI S.A.S.	MILANO	NO	Non in corso	privato	NO	SI	6

Allegato 2 - “Graduatoria regionale dei siti potenzialmente contaminati 2025 - Aggiornamento dell'allegato 10 del P.R.B. 2022” Metodologia SER- APHIM - Livello 1									
Provincia	Codice sito in PSC-AGISCO	Denominazione	Comune	Sito già oggetto di finanziamenti regionali (Si / NO)	Stato procedimento al 31.10.2025	Tipo procedimento (pubblico / privato)	Siti prioritari (primi 60 siti per punteggio)	Sito incluso in precedente graduatoria	Punteggio totale sito
Milano	MI146.0619	CONDominio VIA QUARENGHI	MILANO	NO	Non in corso	privato	NO	SI	10,24
Milano	MI146.0683	AREA LA DONATELLA (EX SUPREMA)	MILANO	NO	Non in corso	privato	NO		10,2
Milano	MI146.1825	Condominio Via Trebazio 1	MILANO	NO	Non in corso	privato	NO	SI	4
Milano	MI146.1906	I.R.C.C.S. Santa Maria Nascente	MILANO	NO	Non in corso	privato	NO	SI	3
Milano	MI146.1997	AUTODEMOLIZIONI SANTA MARIA VIA NOVARA 590	MILANO	NO	Non in corso	privato	NO		6
Milano	MI146.2475	EX AREA DEMOTER	MILANO	NO	Non in corso	privato	NO		5
Milano	MI146.2531	ALSERIO CART	MILANO	NO	Non in corso	privato	NO		6
Milano	MI146.2669	AREA BUDRIO QUINTO ROMANO	MILANO	NO	Non in corso	privato	SI	SI	14,08
Milano	MI146.2697	AREA DI VIA E. ROSSI 9	MILANO	NO	Non in corso	privato	NO	SI	8,24
Milano	MI146.2752	PARCO BLU E ORTI URBANI	MILANO	NO	Non in corso	privato	NO		6
Milano	MI146.2787	CONDominio	MILANO	NO	Non in corso	privato	NO	SI	4,02
Milano	MI146.2822	PARROCCHIA S.MARIA AUSILIATRICE - Serbatoio	MILANO	NO	Non in corso	privato	NO	SI	3
Milano	MI146.2856	EX DITTA CORDARA SRL	MILANO	NO	Non in corso	privato	NO		8,06
Milano	MI146.2872	EX MULLER & KOSTERR	MILANO	NO	Non in corso	privato	NO		8,24
Milano	MI146.3140	CEFALÙ 40 P.I.I. CEFALÙ	MILANO	NO	Non in corso	privato	NO		7
Milano	MI146.3277	CONDominio	MILANO	NO	Non in corso	privato	NO		4
Milano	MI146.3369	PARCO DELLE FAVOLE	MILANO	NO	Non in corso	pubblico	SI	SI	17,96
Milano	MI146.3517	EX OERLIKON MACCHINE - PORZIONE OVEST	MILANO	NO	Non in corso	privato	NO		4
Milano	MI146.3611	ROTTURA CISTERNA DI GASOLIO INTERRATA	MILANO	NO	Non in corso	privato	NO		4
Milano	MI146.3779	Area Sant'ERLEMBARDO	MILANO	NO	Non in corso	privato	NO	SI	5

Allegato 2 - “Graduatoria regionale dei siti potenzialmente contaminati 2025 - Aggiornamento dell'allegato 10 del P.R.B. 2022” Metodologia SER- APHIM - Livello 1									
Provincia	Codice sito in PSC-AGISCO	Denominazione	Comune	Sito già oggetto di finanziamenti regionali (Si / NO)	Stato procedimento al 31.10.2025	Tipo procedimento (pubblico / privato)	Siti prioritari (primi 60 siti per punteggio)	Sito incluso in precedente graduatoria	Punteggio totale sito
Milano	MI146.4097	AREA CAVALCAVIA DELLE MILIZIE	MILANO	NO	Non in corso	privato	NO		8
Milano	MI146.4111	SUPER CONDOMINIO DORA RIPARIA 4	MILANO	NO	Non in corso	privato	NO		6,02
Milano	MI146.4284	AREA DI VIA TAGIURA	MILANO	NO	Non in corso	privato	NO		4
Milano	MI146.4323	AZIENDA AGRICOLA	MILANO	NO	Non in corso	privato	NO		9
Milano	MI146.4542	GIARDINO SCUOLA INFANZIA - V. PALERMO	MILANO	NO	Non in corso	privato	NO		4
Milano	MI146.4622	CAPANNONE CON CORTILE INTERNO	MILANO	NO	Non in corso	privato	NO		4
Milano	MI150.0005	AREA IRCCS CA' GRANDA	MORIMONDO	NO	Non in corso	privato	NO		9
Milano	MI154.0002	AREA DI VIA CAMPESTRE FRAZIONE VILLANOVA	NERVIANO	NO	Non in corso	privato	NO	SI	7,02
Milano	MI154.0016	AREA VIA BRENNERO	NERVIANO	NO	Non in corso	privato	NO	SI	7,02
Milano	MI154.0025	EX P.V COLORI IP	NERVIANO	NO	Non in corso	privato	NO	SI	8,08
Milano	MI154.0028	POLLUCE/SOGEMA	NERVIANO	NO	Non in corso	privato	SI	SI	17,46
Milano	MI158.0006	AREA AGRICOLA	NOVIGLIO	NO	Non in corso	privato	NO		10,36
Milano	MI164.0014	PIEZOMETRO PIM-05-51 - CAMPO AGRICOLO SOGGETTO A PARZIALE OCCUPAZIONE DEFINITIVA	OSSONA	NO	Non in corso	privato	NO		8
Milano	MI166.0002	Area Ex Gallieni-Officine G.V.M.	PADERNO DUGNANO	NO	Non in corso	privato	NO	SI	8
Milano	MI166.0006	EX CAVA NORD	PADERNO DUGNANO	NO	Non in corso	pubblico	SI	SI	21,12
Milano	MI166.0055	EX DORVER	PADERNO DUGNANO	NO	Non in corso	privato	NO	SI	6,24
Milano	MI166.0083	AREA AGRICOLA	PADERNO DUGNANO	NO	Non in corso	privato	NO		6
Milano	MI168.0065	V	PARABIAGO	NO	Non in corso	privato	NO		5
Milano	MI169.0005	AREA VIA MATTEOTTI	PAULLO	NO	Non in corso	privato	NO	SI	3,02
Milano	MI170.0017	Soc.R.N.A COMPAGNIA DI ESCAVAZIONE	PERO	NO	Non in corso	privato	NO	SI	9

Serie Ordinaria n. 49 - Lunedì 01 dicembre 2025

Allegato 2 - “Graduatoria regionale dei siti potenzialmente contaminati 2025 - Aggiornamento dell'allegato 10 del P.R.B. 2022” Metodologia SER- APHIM - Livello 1									
Provincia	Codice sito in PSC-AGISCO	Denominazione	Comune	Sito già oggetto di finanziamenti regionali (Si / NO)	Stato procedimento al 31.10.2025	Tipo procedimento (pubblico / privato)	Siti prioritari (primi 60 siti per punteggio)	Sito incluso in precedente graduatoria	Punteggio totale sito
Milano	MI170.0020	Area ex Ditta Scussat	PERO	NO	Non in corso	privato	SI	SI	19,68
Milano	MI170.0030	PERO NORD- AUTOSTRADA A4	PERO	NO	Non in corso	pubblico	SI	SI	17,24
Milano	MI171.0031	COLORIFICIO AZ	PESCHIERA BORROMEO	NO	Non in corso	privato	NO	SI	3
Milano	MI171.0040	AEROPORTO LINATE IN AREA TWR	PESCHIERA BORROMEO	NO	Non in corso	privato	NO		6
Milano	MI182.0007	Area Ex inceneritore comunale	RHO	NO	Non in corso	privato	NO	SI	8,48
Milano	MI182.0066	AREA EX CARUGO STRALCIO	RHO	NO	Non in corso	privato	NO	SI	7,02
Milano	MI201.0010	AREA VIA SANTA CATERINA	SAN VITTORE OLONA	NO	Non in corso	privato	NO		10
Milano	MI200.0008	EX CAVA VIA GIOVANNI VERGA (AREA COMUNALE)	SANTO STEFANO TICINO	NO	Non in corso	privato	NO		12
Milano	MI206.0008	LATERIZI DI SENAGO	SENAGO	NO	Non in corso	privato	NO	SI	4,5
Milano	MI206.0018	AREA AGRICOLA	SENAGO	NO	Non in corso	privato	NO	SI	7,5
Milano	MI209.0048	Condominio Via XXIV Maggio	SESTO SAN GIOVANNI	NO	Non in corso	privato	NO	SI	4,02
Milano	MI209.0052	CAVALCAFERROVIA	SESTO SAN GIOVANNI	NO	Non in corso	privato	NO		4
Milano	MI209.0062	ROGGIA PARPAGLIONA	SESTO SAN GIOVANNI	NO	Non in corso	privato	NO	SI	4
Milano	MI209.0076	AREA VIA LAMBRO	SESTO SAN GIOVANNI	NO	Non in corso	privato	NO	SI	1
Milano	MI209.0162	VIABILITÀ AREA UNIONE - VIA GIUSEPPE MAZZINI	SESTO SAN GIOVANNI	NO	Non in corso	privato	NO		5
Milano	MI210.0022	AREA MICROSOFT ITALY - SS 415 PAULLESE	SETTALA	NO	Non in corso	privato	NO		8,5
Milano	MI220.0019	Area ex Ditta KARA	TREZZANO SUL NAVIGLIO	NO	Non in corso	privato	NO	SI	7,12
Milano	MI220.0039	AREA IMMOBILIARE SOLE S.R.L.	TREZZANO SUL NAVIGLIO	NO	Non in corso	privato	NO		4
Milano	MI226.0010	CONCERIA PRIMULA	TURBIGO	NO	Non in corso	privato	NO	SI	6,74
Milano	MI226.0014	EX CONCERIA GAREGNANI	TURBIGO	NO	Non in corso	privato	NO	SI	4

Allegato 2 - “Graduatoria regionale dei siti potenzialmente contaminati 2025 - Aggiornamento dell'allegato 10 del P.R.B. 2022” Metodologia SER- APHIM - Livello 1									
Provincia	Codice sito in PSC-AGISCO	Denominazione	Comune	Sito già oggetto di finanziamenti regionali (Si / NO)	Stato procedimento al 31.10.2025	Tipo procedimento (pubblico / privato)	Siti prioritari (primi 60 siti per punteggio)	Sito incluso in precedente graduatoria	Punteggio totale sito
Milano	MI230.0001	Area Munksjo Paper S.p.a.	VAPRIO D'ADDA	NO	Non in corso	privato	SI	SI	19,52
Milano	MI243.0003	PV AGIP 51937	VITTUONE	NO	Non in corso	privato	NO	SI	4
Milano	MI247.0004	SCUOLA ALESSANDRINI- serbatoio	ZIBIDO SAN GIACOMO	NO	Non in corso	privato	NO	SI	9
Monza e Brianza	MI006.0006	MANIFATTURA CAPROTTI	ALBIATE	NO	Non in corso	privato	SI	SI	14,94
Monza e Brianza	MI030.0002	ex cava Parravicini	BOVISIO - MASCIAGO	NO	Non in corso	privato	SI	SI	16,64
Monza e Brianza	MI030.0007	Condominio Sauro	BOVISIO - MASCIAGO	NO	Non in corso	privato	NO	SI	11,52
Monza e Brianza	MI033.0001	EX GALVANICA CROM COLOR SpA	BRIOSCO	NO	Non in corso	privato	NO	SI	7,06
Monza e Brianza	MI039.0004	BOSCO ROCCOLO	BUSNAGO	NO	Non in corso	privato	NO		6,5
Monza e Brianza	MI068.0002	AUROCARAN	CAVENAGO DI BRIANZA	NO	Non in corso	privato	NO	SI	9,02
Monza e Brianza	MI075.0003	EX CAVA GIRARDI	CESANO MADERNO	NO	Non in corso	privato	SI	SI	21,6
Monza e Brianza	MB023.0034	AREA DI VIALE SABOTINO, 84	DESIO	NO	Non in corso	privato	SI		14,36
Monza e Brianza	MI100.0043	Area di via delle Baraggiole	DESIO	NO	Non in corso	privato	SI	SI	13,12
Monza e Brianza	MI100.0059	AREA VIA RISORGIMENTO	DESIO	NO	Non in corso	privato	NO		10
Monza e Brianza	MI121.0005	DITTA DALTON	LIMBIATE	NO	Non in corso	privato	NO	SI	5
Monza e Brianza	MB028.0011	PV TAMOIL N 8049	LISSONE	NO	Non in corso	privato	NO		5
Monza e Brianza	MI123.0002	PV N.365 ESSO ITALIANA Srl	LISSONE	NO	Non in corso	privato	SI	SI	16,08
Monza e Brianza	MI149.0008	AREA DI V.LE DELLE INDUSTRIE	MONZA	NO	Non in corso	privato	NO	SI	8,24
Monza e Brianza	MI149.0013	Serbatoio interrato	MONZA	NO	Non in corso	privato	NO	SI	12,08
Monza e Brianza	MI149.0054	BOCCACCIO 62B	MONZA	NO	Non in corso	privato	NO	SI	7,24
Monza e Brianza	MB034.0001	NUOVA JET B	MUGGIÒ	NO	Non in corso	privato	NO	SI	10,24

Serie Ordinaria n. 49 - Lunedì 01 dicembre 2025

Allegato 2 - “Graduatoria regionale dei siti potenzialmente contaminati 2025 - Aggiornamento dell'allegato 10 del P.R.B. 2022” Metodologia SER- APHIM - Livello 1									
Provincia	Codice sito in PSC-AGISCO	Denominazione	Comune	Sito già oggetto di finanziamenti regionali (Si / NO)	Stato procedimento al 31.10.2025	Tipo procedimento (pubblico / privato)	Siti prioritari (primi 60 siti per punteggio)	Sito incluso in precedente graduatoria	Punteggio totale sito
Monza e Brianza	MB037.0001	AZIENDA AGRICOLA	RENATE	NO	Non in corso	privato	NO		4
Monza e Brianza	MI223.0003	EX SCATOILUFICIO TASSI	TRIUGGIO	NO	Non in corso	privato	NO		10
Monza e Brianza	MI232.0001	Area industriale dismessa	VEDANO AL LAMBRO	NO	Non in corso	privato	NO	SI	6,08
Monza e Brianza	MI233.0001	LOCALITÀ CARIGGI (TORBIERA DEI CARICCI)	VEDUGGIO CON COLZANO	NO	Non in corso	privato	SI	SI	14,24
Monza e Brianza	MI234.0001	Area cimiteriale, abbandono rifiuti	VERANO BRIANZA	NO	Non in corso	pubblico	SI	SI	14,24
Monza e Brianza	MI239.0011	Area ex Liquigas	VILLASANTA	NO	Non in corso	privato	NO	SI	8,12
Monza e Brianza	MI241.0001	ACS DOBFAR	VIMERCATE	NO	Non in corso	privato	SI	SI	19,28
Pavia	PV033.0007	POZZO	CASEI GEROLA	NO	Non in corso	privato	NO		8
Pavia	PV033.0013	DANESI LATERTECH S.P.A.: STABILIMENTO PRODUTTIVO DI VIA PER SILVANO PIETRA IN COMUNE DI CASEI GEROLA	CASEI GEROLA	NO	Non in corso	privato	SI		15,16
Pavia	PV050.0002	DITTA GAPA	CILAVEGNA	NO	Non in corso	privato	NO	SI	8,5
Pavia	PV068.0013	LAGHETTO PIAZZA CORBETTA - GAMBOLO	GAMBOLO	NO	Non in corso	privato	NO		8
Pavia	PV110.0058	ZONA POLICLINICO DI PAVIA	PAVIA	NO	Non in corso	privato	NO		7,5
Pavia	PV120.0003	POZZO	REDAVALLE	NO	Non in corso	privato	NO		10
Pavia	PV137.0005	AREA EX PRESCAV	SAN MARTINO SICCOMARIO	NO	Non in corso	privato	SI		20,74
Pavia	PV173.0005	ACQUA & SOLE S.R.L.: CENTRO RECUPERO ELEMENTI NUTRITIVI.	VELLEZZO BELLINI	NO	Non in corso	privato	NO		8,86
Pavia	PV177.0051	POZZO	VIGEVANO	NO	Non in corso	privato	NO		8
Pavia	PV182.0044	ASM ACQUEDOTTO	VOGHERA	NO	Non in corso	privato	NO		10,16
Sondrio	SO019.0001	CONTRADA SASSO - SVERSAMENTO DI GASOLIO	CHIESA IN VALMALENCO	NO	Non in corso	privato	NO	SI	3
Sondrio	SO023.0002	CAVA LOC. ISOLETTE - CARNAZZOLA	COLORINA	NO	Non in corso	privato	NO		7,5
Sondrio	SO057.0004	AZIENDA AGRICOLA CORNAGGIA VINCENZO	SAMOLACO	NO	Non in corso	privato	NO		7

Allegato 2 - “Graduatoria regionale dei siti potenzialmente contaminati 2025 - Aggiornamento dell'allegato 10 del P.R.B. 2022” Metodologia SER- APHIM - Livello 1									
Provincia	Codice sito in PSC-AGISCO	Denominazione	Comune	Sito già oggetto di finanziamento regionale (Si / NO)	Stato procedimento al 31.10.2025	Tipo procedimento (pubblico / privato)	Siti prioritari (primi 60 siti per punteggio)	Sito incluso in precedente graduatoria	Punteggio totale sito
Varese	VA004.0004	SITO VIA AL LAGO	ARCISATE	NO	Non in corso	pubblico	NO	SI	10,5
Varese	VA023.0001	AREA INDUSTRIALE CBM s.r.l. - CLS s.r.l.	BRUNELLO	NO	Non in corso	privato	SI	SI	15,1
Varese	VA028.0001	INTEL DIES	CADREZZATE	NO	Non in corso	privato	NO		7,52
Varese	VA030.0001	Transkopp S.r.l. (Ex cava Coppa)	CANTELO	NO	Non in corso	privato	SI	SI	14,36
Varese	VA034.0007	Area Metallurgica Pessina	CARONNO PERTUSELLA	NO	Non in corso	privato	NO		7,82
Varese	VA034.0030	Ex Area industriale FERRIERA DI PERTUSELLA S.R.L.	CARONNO PERTUSELLA	NO	Non in corso	privato	NO	SI	7,58
Varese	VA044.0002	SADEPAN CHIMICA SRL	CASTELSEPRIO	NO	Non in corso	privato	SI		19,32
Varese	VA053.0002	SWK UTENSILERIE SRL	COCQUIO - TREVISAGO	NO	Non in corso	privato	NO	SI	10,86
Varese	VA062.0002	AREA DITTA GEN.CO.	CUVEGLIO	NO	Non in corso	privato	NO		10
Varese	VA072.0002	EX AREA MMG	GAVIRATE	NO	Non in corso	privato	NO		5
Varese	VA079.0001	POZZO CARBOFUEL - CONTAMINAZIONE CR VI	GORLA MINORE	NO	Non in corso	privato	NO	SI	10,48
Varese	VA106.0002	POZZO PRIVATO	MORNAGO	NO	Non in corso	privato	NO		12,48
Varese	VA120.0007	AREA CANTIERE NAUTICO VERBELLA	SESTO CALENDE	NO	Non in corso	privato	NO		11
Varese	VA124.0001	Area di Via Serena	SUMIRAGO	NO	Non in corso	privato	NO	SI	8,74
Varese	VA126.0002	NUOVO POZZO DI SAN SEPOLCRO	TERNATE	NO	Non in corso	privato	SI		13,48
Varese	VA133.0009	CONSORZIO AGRARIO PROVINCIALE	VARESE	NO	Non in corso	privato	NO	SI	3
Varese	VA133.0042	COMPARTO CA 10	VARESE	NO	Non in corso	privato	NO		9,12
Varese	VA133.0092	EX CONCIARIA VALLE OLONA COMPARTO URBANISTICO FC1/D3 (AREA VERDE ESTERNA)	VARESE	NO	Non in corso	privato	NO		6,5