

Atti del Sindaco Metropolitano

Stato: **PUBBLICATO ATTIVO**

Pubblicazione Nr: **7017/2025**

In Pubblicazione: dal **24/11/2025** al **8/12/2025**

Repertorio Generale: **305/2025** del **24/11/2025**

Data di Approvazione: **24/11/2025**

Protocollo: **215460/2025**

Titolario/Anno/Fascicolo: **10.4/2023/55**

Proponente: CONSIGLIERA DELEGATA AURORA ALMA MARIA IMPIOMBATO ANDREANI

Materia: PARCHI E AREE PROTETTE

OGGETTO: **APPROVAZIONE DEL PERIMETRO DEL PARCO LOCALE DI INTERESSE SOVRACOMUNALE (PLIS) GRUGNOTORTO VILLORESI E BRIANZA CENTRALE, DI SEGUITO INDICATO COME PLIS GRUBRÌA, MODIFICATO PER PRESA D'ATTO DEL RECESSO DEL COMUNE DI CINISELLO BALSAMO, AI SENSI DELL'ART.10 "MODIFICHE AL PERIMETRO SUCCESSIVE AL RICONOSCIMENTO" DELL'ALLEGATO 1 DELLA D.G.R. 12 DICEMBRE 2007, N.8/6148, CON DECORRENZA DAL 1 ° GENNAIO 2026**



DECRETO DEL SINDACO METROPOLITANO

Pubblicazione Nr: 7017/2025
In Pubblicazione: dal 24/11/2025 al 08/12/2025
Repertorio Generale: 305/2025 del 24/11/2025
Data Approvazione: 24/11/2025
Protocollo: 215460/2025
Titolario/Anno/Fascicolo: 10.4/2023/55
Proponente: CONSIGLIERA DELEGATA AURORA ALMA MARIA IMPIOMBATO ANDREANI
Materia: PARCHI E AREE PROTETTE
Struttura Organizzativa: AREA AMBIENTE E TUTELA DEL TERRITORIO
Oggetto: APPROVAZIONE DEL PERIMETRO DEL PARCO LOCALE DI INTERESSE SOVRACOMUNALE (PLIS) GRUGNOTORTO VILLORESI E BRIANZA CENTRALE, DI SEGUITO INDICATO COME PLIS GRUBRÌA, MODIFICATO PER PRESA D'ATTO DEL RECESSO DEL COMUNE DI CINISELLO BALSAMO, AI SENSI DELL'ART. 10 "MODIFICHE AL PERIMETRO SUCCESSIVE AL RICONOSCIMENTO" DELL'ALLEGATO 1 DELLA D.G.R. 12 DICEMBRE 2007, N.8/6148, CON DECORRENZA DAL 1 ° GENNAIO 2026

DOCUMENTI CON IMPRONTE:

Documento 1 2460_16056^DecretoFirmato.pdf

4eaaeb44ad271fa551bd8ccbe272e5a618857958a627f7db234dcd79f4435f6e



Oggetto: Approvazione del perimetro del Parco Locale di Interesse Sovracomunale (PLIS) Grugnotorto Villorresi e Brianza Centrale, di seguito indicato come PLIS Grubria, modificato per presa d'atto del recesso del Comune di Cinisello Balsamo, ai sensi dell'art.10 "Modifiche al perimetro successive al riconoscimento" dell'Allegato 1 della D.G.R. 12 Dicembre 2007, n.8/6148, con decorrenza dal 1 ° gennaio 2026



PROPOSTA
di decreto del Sindaco Metropolitano

Fascicolo 10.4/2023/55

DIREZIONE PROPONENTE: AREA AMBIENTE E TUTELA DEL TERRITORIO

Oggetto: Approvazione del perimetro del Parco Locale di Interesse Sovracomunale (PLIS) Grugnotorto Villorosi e Brianza Centrale, di seguito indicato come PLIS Grubria, modificato per presa d'atto del recesso del Comune di Cinisello Balsamo, ai sensi dell'art. 10 "Modifiche al perimetro successive al riconoscimento" dell'Allegato 1 della D.G.R. 12 dicembre 2007, n. 8/6148, con decorrenza dal 1° gennaio 2026

IL SINDACO METROPOLITANO

VISTO il Decreto n. 148/2023 del 13/06/2023 atti. n. 91650/1.9/2023/1 con il quale è stata conferita alla Consigliera Aurora Alma Maria Impiombato Andreani la delega alle materie "Turismo, Marketing Territoriale, Parchi e Aree protette";

RICHIAMATI:

- il Decreto Deliberativo Presidenziale n. 98 del 08/09/2020 della Provincia di Monza e Brianza e il Decreto del Sindaco Metropolitano n. 77 del 23/03/2023 della Città Metropolitana di Milano con i quali è stato riconosciuto, nei territori di rispettiva competenza, il Parco Locale di Interesse Sovracomunale Grugnotorto Villorosi e Brianza Centrale, indicato anche come Grubria, per fusione dei preesistenti PLIS Grugnotorto Villorosi e Brianza Centrale;
- il Decreto del Sindaco Metropolitano n. 258 del 07/10/2025 con il quale il perimetro del PLIS Grubria è stato modificato per variazione della base cartografica e per presa d'atto della Legge Regionale n. 14 del 08/08/2025 di ampliamento del Parco Nord Milano nel Comune di Cinisello Balsamo;

DATO ATTO che, per effetto della L.R. 14/2025 di cui sopra, solo una parte del territorio del PLIS Grubria, afferente al Comune di Cinisello Balsamo, è confluita nel Parco Nord Milano;

VISTA la Deliberazione del Consiglio Comunale di Cinisello Balsamo n. 29 del 13/05/2024, trasmessa con nota ns. prot. n. 97281 del 07/06/2024, con la quale lo stesso Comune ha espresso la volontà di recedere dal PLIS Grubria, una volta conclusa la procedura di aggregazione al Parco Regionale;

VISTA, inoltre, la nota pervenuta con ns prot. n. 205943 del 11/11/2025, dalla quale risulta la permanenza del Comune di Cinisello Balsamo nel Consorzio del PLIS Grubria fino alla data del 01/01/2026;

VALUTATO il permanere dell'interesse sovracomunale del Parco Grubria, a seguito dello stralcio delle aree residuali all'ampliamento del Parco Nord Milano ricadenti nel Comune di Cinisello Balsamo, pari a 43,40 ettari, per l'elevata dimensione territoriale del PLIS e in considerazione del fatto che l'interesse sovracomunale era già stato accertato nel 1999, all'atto dell'istituzione dell'allora PLIS

Grugnotorto Villosesi, quando le aree del Comune di Cinisello Balsamo non facevano ancora parte del Parco;

RITENUTO, pertanto, di approvare il perimetro del Parco Locale di Interesse Sovracomunale (PLIS) Grugnotorto Villosesi e Brianza Centrale (Grubria) modificato per presa d'atto del recesso del Comune di Cinisello Balsamo, in ottemperanza all'art. 10 "Modifiche al perimetro successive al riconoscimento" dell'Allegato 1 della D.G.R. del 12 dicembre 2007 - n. 8/6148 "Criteri per l'esercizio da parte delle Province della delega di funzioni in materia di Parchi Locali di Interesse Sovracomunale (art. 34, comma 1, l.r. n. 86/1983; art. 3, comma 58 l.r. 1/2000)", con decorrenza dal 1° gennaio 2026;

DATO ATTO che il presente provvedimento non varia alcuna pianificazione di settore di competenza della Città Metropolitana di Milano;

RICHIAMATI gli atti di programmazione finanziaria dell'Ente (DUP e Bilancio di Previsione) e di gestione (PEG e PIAO);

VISTO l'Allegato 1 contenente nel dettaglio la planimetria che si intende approvare e che è parte integrante del presente atto;

VISTI:

- l'art. 34 della Legge Regionale 30/11/1983 n. 86 e successive modifiche e integrazioni;
- la D.G.R. n. 7/6296 del 01/10/2001 con cui la Regione Lombardia ha trasferito alle Province le funzioni in materia di Parchi Locali di Interesse Sovracomunale;
- il Decreto del Direttore Generale Qualità dell'Ambiente della Regione Lombardia in data 12/12/2001 n. 31148, con il quale viene fissata all'1/1/2002 la decorrenza per l'esercizio da parte delle province lombarde delle funzioni delegate in materia di Parchi Locali di Interesse Sovracomunale;
- la D.G.R. del 12 dicembre 2007 - n. 8/6148 "Criteri per l'esercizio da parte delle Province della delega di funzioni in materia di Parchi Locali di Interesse Sovracomunale (art. 34, comma 1, l.r. n. 86/1983; art. 3, comma 58, l.r. n. 1/2000)";
- la L.R. n. 32 del 12/10/2015 "Disposizioni per la valorizzazione del ruolo istituzionale della Città metropolitana di Milano e modifiche alla legge regionale 8 luglio 2015, n. 19 (Riforma del sistema delle autonomie della Regione e disposizioni per il riconoscimento della specificità dei Territori montani in attuazione della legge 7 aprile 2014, n. 56 "Disposizioni sulle Città metropolitane, sulle Province, sulle unioni e fusioni di comuni")", come modificata dalla L.R. n. 3 del 26/02/2016, con la quale la Regione Lombardia ha confermato in capo alla Città Metropolitana di Milano determinate funzioni già conferite alla Provincia di Milano;

VISTI altresì:

- la Legge 56/2014;
- le disposizioni recate dal T.U. in materia di Comuni, approvate con Decreto Lgs.18.08.2000 n. 267 "Testo Unico delle leggi sull'ordinamento degli Enti Locali", per quanto compatibili con la Legge n.56/2014;
- lo Statuto della Città metropolitana di Milano;

D E C R E T A

1. di approvare il perimetro del Parco Locale di Interesse Sovracomunale (PLIS) Grugnotorto Villosesi e Brianza Centrale, di seguito indicato come PLIS Grubria, modificato per presa d'atto del recesso del Comune di Cinisello Balsamo, ai sensi dell'art. 10 "Modifiche al perimetro successive al riconoscimento" dell'Allegato 1 della D.G.R. 12 dicembre 2007, n. 8/6148", come da planimetria allegata con il n. 1 al presente decreto quale parte integrante e sostanziale, con decorrenza dal 1° gennaio 2026;
2. di demandare al Direttore competente:

- a. tutti i successivi adempimenti per l'esecuzione del presente Decreto, ivi compresa la pubblicazione del presente provvedimento in Amministrazione Trasparente ai sensi dell'art. 39 - comma 1 - lettera a) del D.Lgs. 33/2013 e s.m.i.;
- b. di provvedere alla pubblicazione dell'avviso di assunzione del presente provvedimento sul Bollettino Ufficiale della Regione Lombardia;
- c. di provvedere alla trasmissione di copia del presente provvedimento e degli shape file del perimetro rettificato al Parco Grubrià, al Comune di Cinisello Balsamo, alla Provincia di Monza e Brianza e alla Direzione Generale Territorio e Sistemi Verdi di Regione Lombardia;
3. di prescrivere al Parco Grubrià e al Comune di Cinisello Balsamo di armonizzare opportunamente la presente modifica del perimetro nei rispettivi strumenti di pianificazione e gestione;
4. di dare atto che il presente decreto non comporta riflessi diretti o indiretti sulla situazione economico-finanziaria o sul patrimonio dell'Ente e pertanto non è dovuto il parere di regolarità contabile;
5. di dare atto che il presente procedimento, con riferimento all'Area funzionale di appartenenza, è classificato a rischio basso dalla tabella contenuta nel paragrafo 2.3.5 "Attività a rischio corruzione: mappatura dei processi, identificazione e valutazione del rischio" del PIAO.

PARERE DI REGOLARITÀ TECNICA/AMMINISTRATIVA

(inserito nell'atto ai sensi dell'art. 49 del TUEL approvato con D.lgs. n. 267/00)



Favorevole



Contrario

SI DICHIARA CHE L'ATTO NON COMPORTA RIFLESSI DIRETTI O INDIRETTI SULLA SITUAZIONE ECONOMICO-FINANZIARIA O SUL PATRIMONIO DELL'ENTE E PERTANTO NON È DOVUTO IL PARERE DI REGOLARITÀ CONTABILE



(inserito nell'atto ai sensi dell'art. 49 del TUEL approvato con D.Lgs. 267/00 e dell'art. 11 del Regolamento sul Sistema dei Controlli Interni)

**IL DIRETTORE
DELL'AREA AMBIENTE E TUTELA DEL TERRITORIO
Dott. Emilio De Vita**

Documento informatico firmato digitalmente ai sensi del T.U. 445/2000 e del D.Lgs 82/2005 e rispettive norme collegate.

PLIS GRUBRÌA

Parco Locale di Interesse
Sovracomunale
art. 34, L.R. 86/83 e s.m.i.
art. 10/all. 1, D.G.R. n. 8/6148 del 12/12/2007

Città Metropolitana di Milano

Modifica del perimetro per recesso del Comune di
Cinisello Balsamo

ALLEGATO 1

Scala 1:6.000

- PLIS Grubria
- Area stralciata dal PLIS per recesso del Comune di Cinisello Balsamo
- Provincia di Monza e Brianza
- Limiti amministrativi comunali (Regione Lombardia 2023)

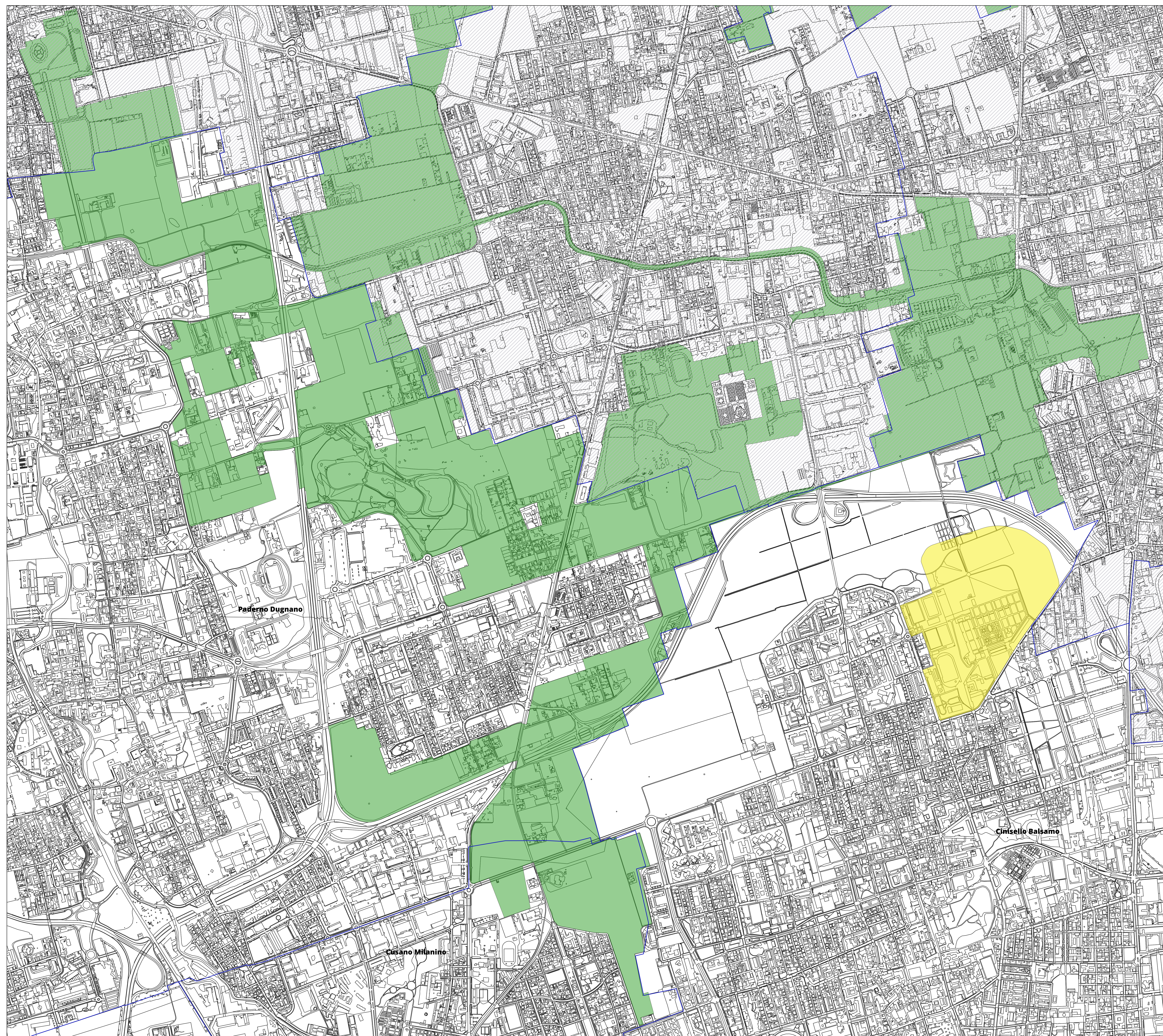



PARERE DEL SEGRETARIO GENERALE
sulla proposta di decreto del Sindaco Metropolitano

Fascicolo 10.4\2023\55

Oggetto della proposta di decreto:

Approvazione del perimetro del Parco Locale di Interesse Sovracomunale (PLIS) Grugnotorto Villoresi e Brianza Centrale, di seguito indicato come PLIS Grubrià, modificato per presa d'atto del recesso del Comune di Cinisello Balsamo, ai sensi dell'art.10 "Modifiche al perimetro successive al riconoscimento" dell'Allegato 1 della D.G.R. 12 Dicembre 2007, n.8/6148, con decorrenza dal 1 ° gennaio 2026

PARERE DEL SEGRETARIO GENERALE

(inserito nell'atto ai sensi del Regolamento sul sistema dei controlli interni)

☒ Favorevole

☐ Contrario

IL SEGRETARIO GENERALE