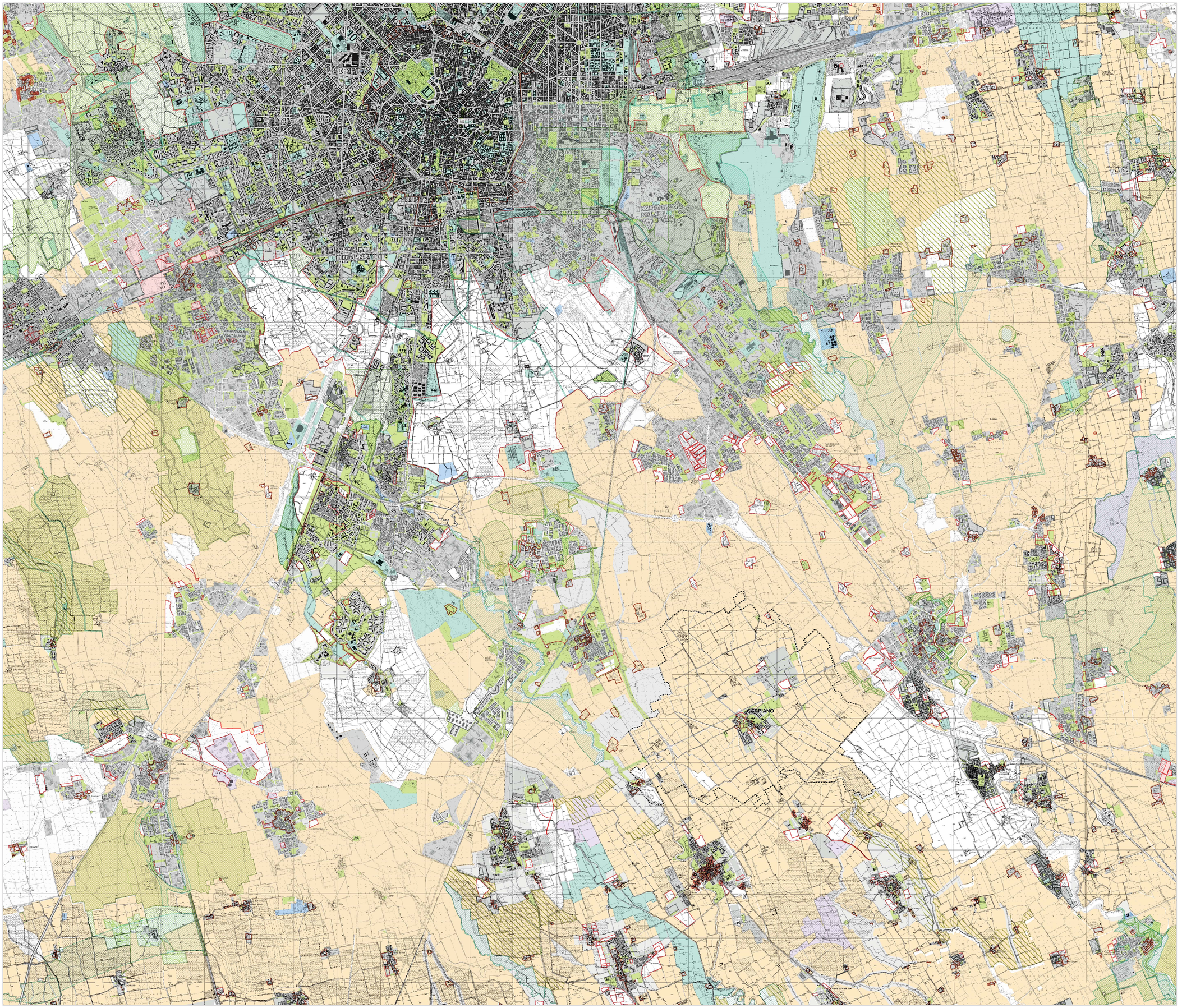

TAVOLA DELLE PREVISIONI DI PIANO - PGT VIGENTI

- Corridoi rete ecologica comunale
- Aree supporto rete ecologica comunale
- Nodi rete ecologica comunale
- Zone riqualificazione rete ecologica comunale
- Nuclei di antica formazione
- Modalità attuative
- Ambiti di trasformazione
- Aree a rischio di compromissione o degrado
- Aree non soggette a trasformazione urbanistica
- Ambiti del tessuto urbano consolidato
- Servizi di livello comunale esistenti e previsti
- Servizi di livello sovracomunale esistenti e previsti
- Impianti previsti
- Impianti esistenti
- Aree agricole
- Confine comunale

Fonte: **Archivio documentale PGT** - Geoportale Regione Lombardia
Download dei dati effettuato nel mese di dicembre 2017

VARIANTE 2016

COMUNE DI CARPIANO
Città metropolitana di Milano

PGT Piano di Governo del Territorio

VARIANTE AL PIANO DI GOVERNO DEL TERRITORIO
ai sensi dell'art. 13 della LR 12/2005

Elaborato gartografico aggiornato nel mese di febbraio 2018 a seguito dell'approvazione delle **Controdeduzioni alle osservazioni pervenute e valutazione dei pareri**, con DCC 46/2017

Documento di Piano

SINDACO
Paolo Branca

VICESINDACO
Gaetano Tosi

UFFICIO TECNICO COMUNALE
arch. Mauro Brocca
geom. Gianluca Grupelli

IL PROGETTISTA
arch. Mauro Brocca

CENTRO STUDI PIM
ST_06_17

DIRETTORE RESPONSABILE
Franco Sacchi

CAPO PROGETTO
Angelo Armentano

GRUPPO DI PROGETTAZIONE
Piero Nobile, Francesca Boeri,
Alma Grieco [staff PIM]

APPROVAZIONE con Delibera del Consiglio Comunale n. 46 del 14/12/2017

ADOZIONE con Delibera del Consiglio Comunale n. 42 del 24/10/2016

TAVOLA

DP3

Scala 1:27.000

RAPPRESENTAZIONE SINTETICA DELLE PREVISIONI URBANISTICHE COMUNALI

Data elaborazione: febbraio 2018