Comune di Gaggiano

AGGIORNAMENTO PIANO GENERALE DEL TRAFFICO URBANO E PIANO PARTICOLAREGGIATO VIA ROMA

Tavola			
8	INTERVENTI PROPOSTI		
CON_04_16_ELA_TV_09_AC09_rev2			
giugno 2017			
scala 1:4.000	collaboratore esterno	capo progetto	direttore
CENTRO STUDI PIM	Arch. Sara Bonvissuto	Ing. Mauro Barzirza Ord. Ing. Milano N.18508	Dott. Franco Sacchi

LEGENDA

- interventi proposti
- senso unico proposto
- senso unico esistente
- Isola Ambientale (perimetri ed estensioni da definire in sede di progettazione particolareggiata)
- ambiti di moderazione
- principali aree di sosta esistenti

da PGT (approvato con Delibera del C.C. n.32/2011):

- ambiti soggetti a Piani Attuativi
- ambiti di Trasformazione del DdP
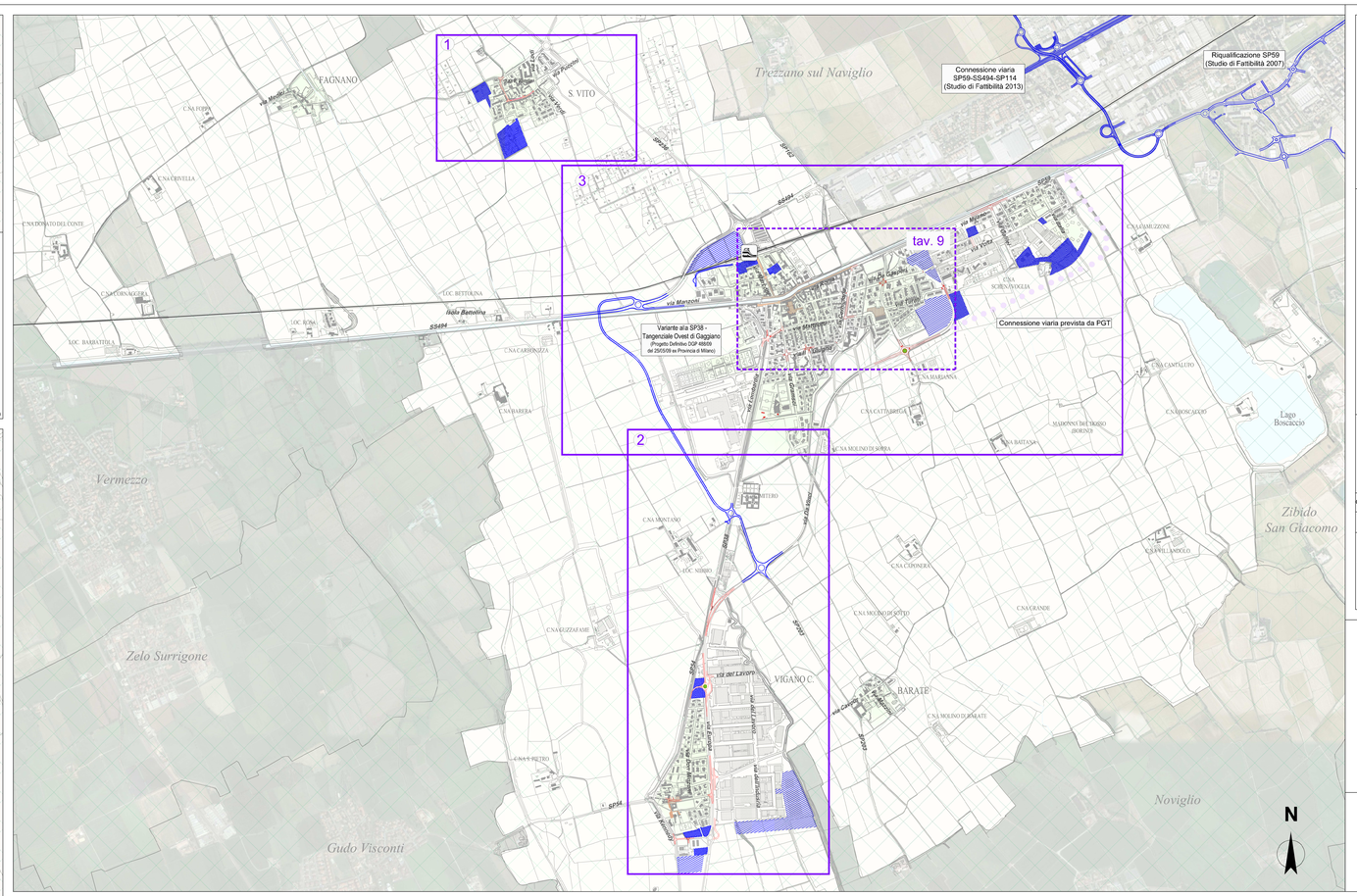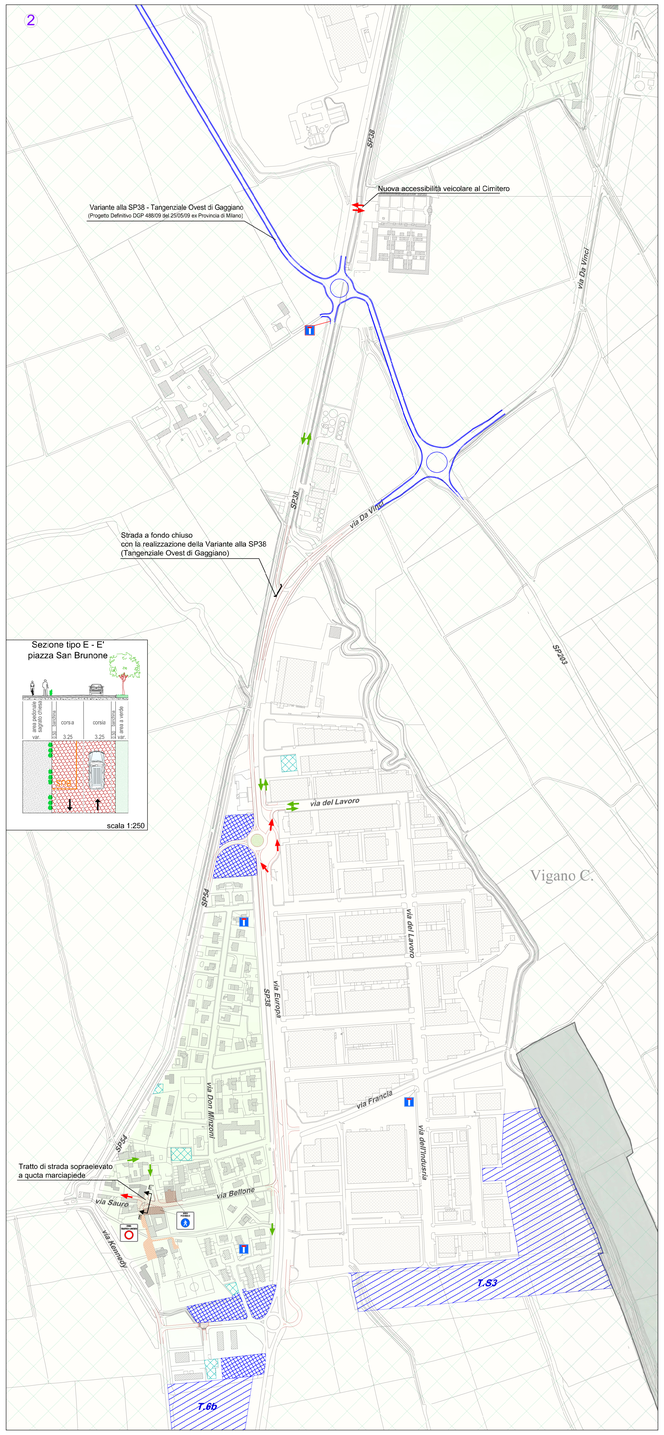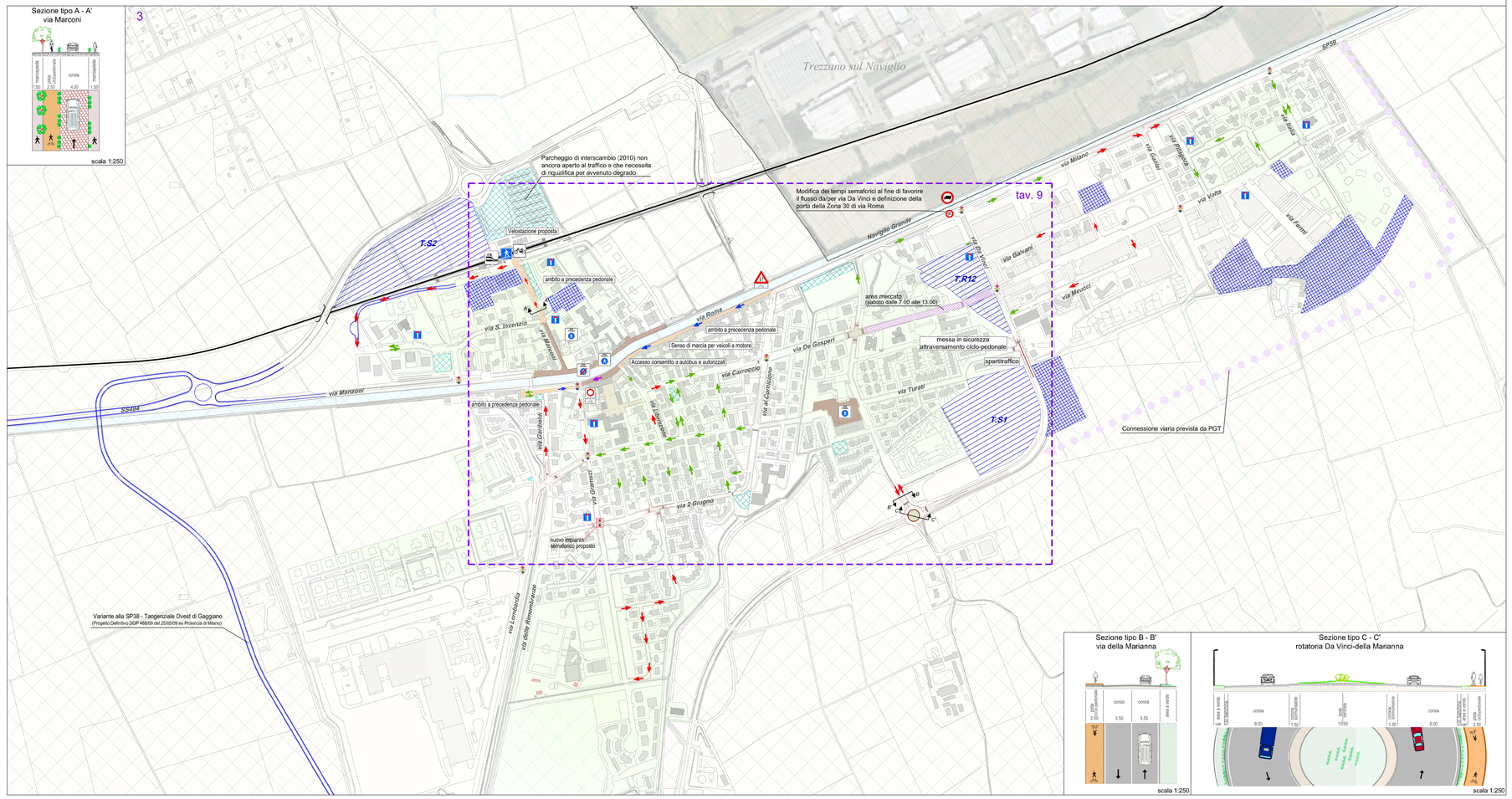
- linea e fermata ferroviaria
- sottopassaggio pedonale e ciclabile
- territrorio comunale di Gaggiano
- confini comunali
- sottopasso veicolare e/o ferroviario
- strada a fondo chiuso
- corsi d'acqua
- Parco Agricolo Sud Milano (PASM)